

PARTE DE PRENSA

N° 777

Buenos Aires, 21 de abril de 2004

NOTABLES MEJORAS EN LA MAYORÍA DE LAS VARIABLES

En marzo 2004 los resultados de la **Encuesta de Actividad Industrial** que elabora FIEL reflejaron patrones de mejora generalizados en las variables relevadas, excepto en Perspectivas Para los Próximos Meses. Las mejoras captadas resultan consistentes con la fase de recuperación industrial. En la encuesta, principalmente los Bienes de Consumo Durable son los que indujeron a esa recuperación.

El comportamiento de las variables fue el siguiente:

1. Situación General: El saldo del mes de marzo fue 14, registrando una significativa suba respecto a febrero pasado y al promedio de 5 puntos que se observaba desde agosto pasado. La suba es resultado de un 20% de los encuestados que consideró a su situación como buena, el 74% como normal y el restante 6% como mala. Esta variable alcanzó un máximo histórico (Gráfico N°1).

2. Perspectivas para los Próximos Meses: El 5% de los encuestados espera que su situación mejore en los próximos meses y el 95% no espera cambios. Ningún agente espera que la misma empeore. De esta forma, el saldo de respuestas del mes de marzo se situó en 5 puntos. Los sectores de Bienes de Consumo Durable y No Durable registraron mejoras, mientras que los sectores productores de Bienes de Capital y Uso Intermedio reflejaron deterioros en la variable, compensando el saldo general (Gráfico N°2).

3. Tendencia de la Demanda: El saldo de esta variable alcanzó 9 puntos, registrando un aumento de 2 puntos respecto a febrero 2004. El 16% de la muestra consideró la misma como alentadora, el 77% opinó que es normal y el restante 7% calificó a la demanda como desalentadora (Gráfico N°3).

4. Nivel de Stocks: En el mes de marzo, el saldo de respuesta de esta variable fue 2 puntos, lo cual representa una importante caída respecto de lo observado en los últimos cinco meses. Para el 6% de la muestra sus inventarios se encuentran en niveles mayores a los deseados, para el 90% los mismos se encuentran en niveles normales y para el 4% restante los stocks se ubican por debajo de lo deseado. Debe considerarse que los niveles de stocks se encuentran para el conjunto de la industria en niveles normales (Gráfico N°4).

5. Utilización de la Capacidad Instalada: La utilización de la capacidad instalada ascendió a 69.9% incrementándose un 4.2 puntos respecto a marzo 2003. De este modo el promedio trimestral se ubica por encima de los niveles observados en los primeros trimestres de los últimos 5 años (Gráfico N°5).

6. Evolución esperada de Precios en el Corto Plazo: El saldo de esta variable fue 10. El mismo se explica por un 10% de los encuestados que espera aumentos en los precios, mientras que el 90% espera que el nivel de precios se mantenga (Gráfico N°6).

La estimación preliminar del IPI de marzo de 2004 registró un incremento del 12.4% respecto del mes de marzo de 2003, y una 19.1% respecto a febrero pasado. En términos desestacionalizados el incremento con respecto a febrero alcanzó el 1.9%. De esta forma, la producción industrial registró un crecimiento del 10.1% en el primer trimestre del año, respecto de igual período del año anterior. La primera revisión del índice será informada el lunes 26 de abril a las 16:00 horas.

Nota: Se agradecerá la mención de la Institución (FIEL) y de la fuente (Indicadores de Coyuntura)

PARTE DE PRENSA

N° 777

Buenos Aires, 21 de abril de 2004

GRAFICO N°1



GRAFICO N° 2



Nota: Se agradecerá la mención de la Institución (FIEL) y de la fuente (Indicadores de Coyuntura)

Av. Córdoba 637 - Piso 4° - Tel.: 4314-1990

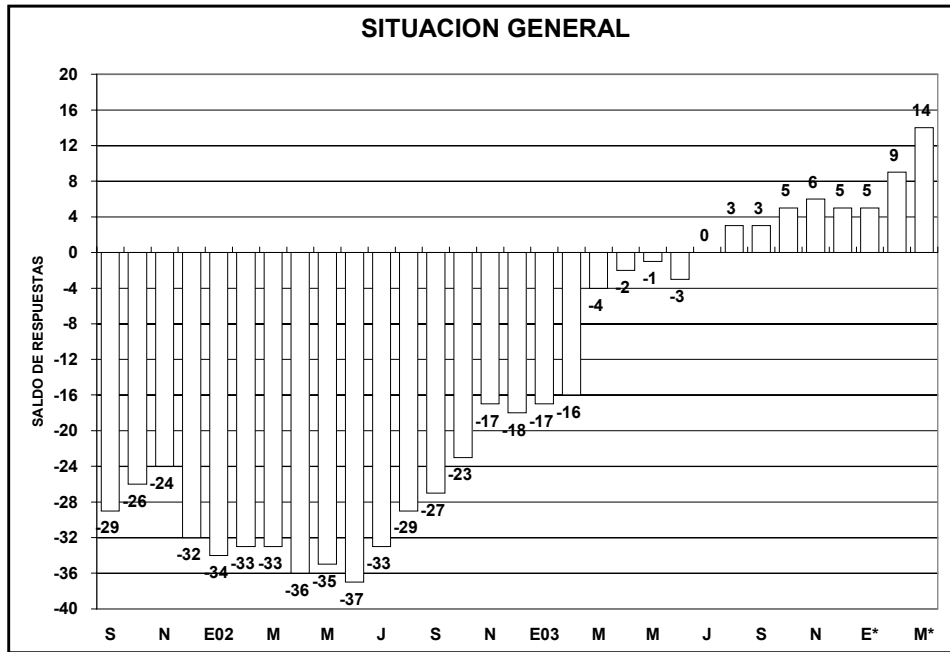
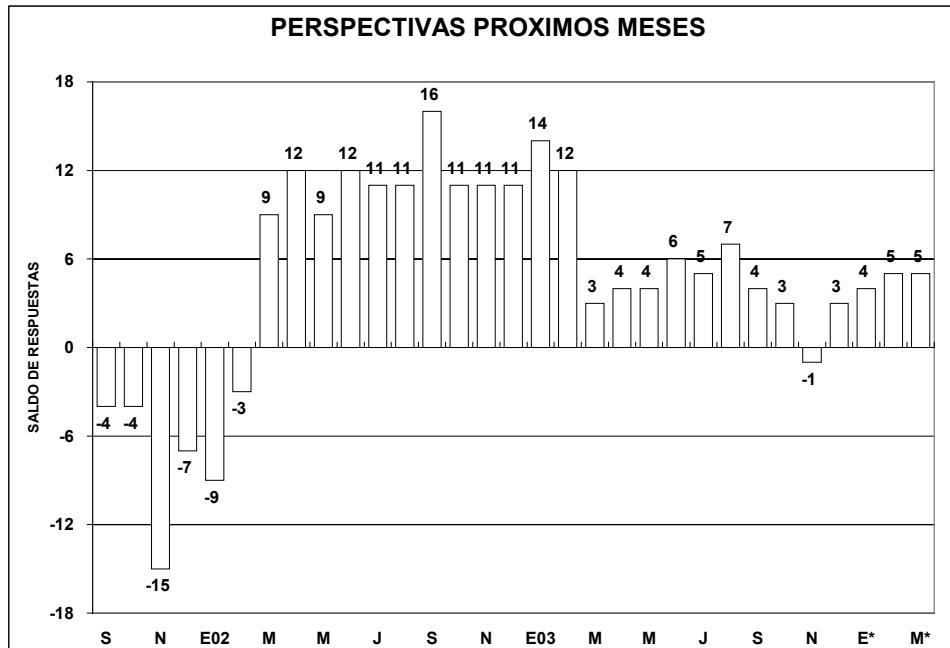
1054- Buenos Aires-Argentina

PARTE DE PRENSA

N° 777

Buenos Aires, 21 de abril de 2004

GRAFICO N° 3



GRAFICO N° 4



Nota: Se agradecerá la mención de la Institución (FIEL) y de la fuente (Indicadores de Coyuntura)

Av. Córdoba 637 - Piso 4° - Tel.: 4314-1990

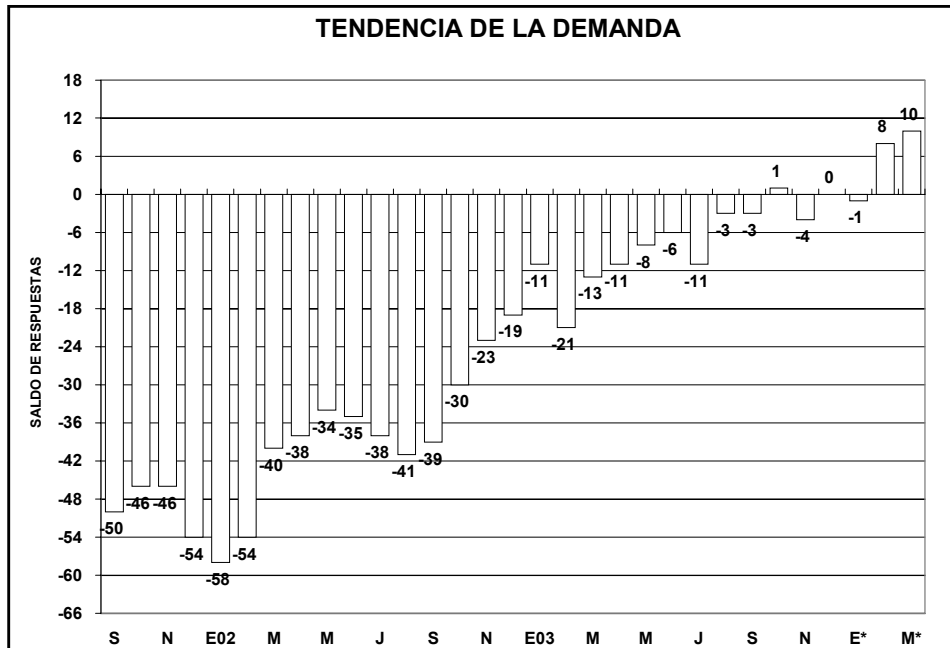
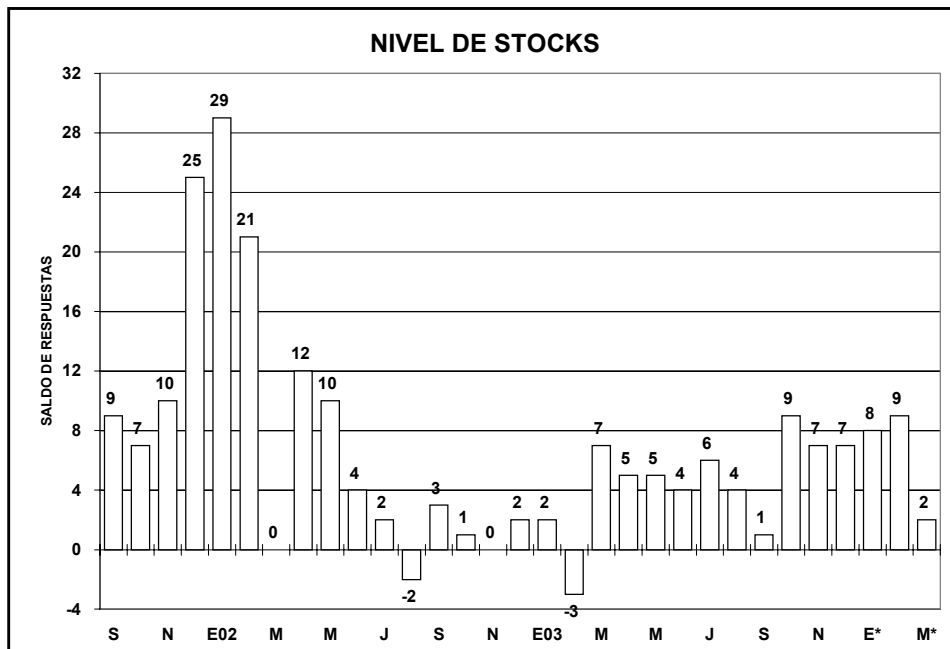
1054- Buenos Aires-Argentina

PARTE DE PRENSA

N° 777

Buenos Aires, 21 de abril de 2004

GRAFICO N° 5

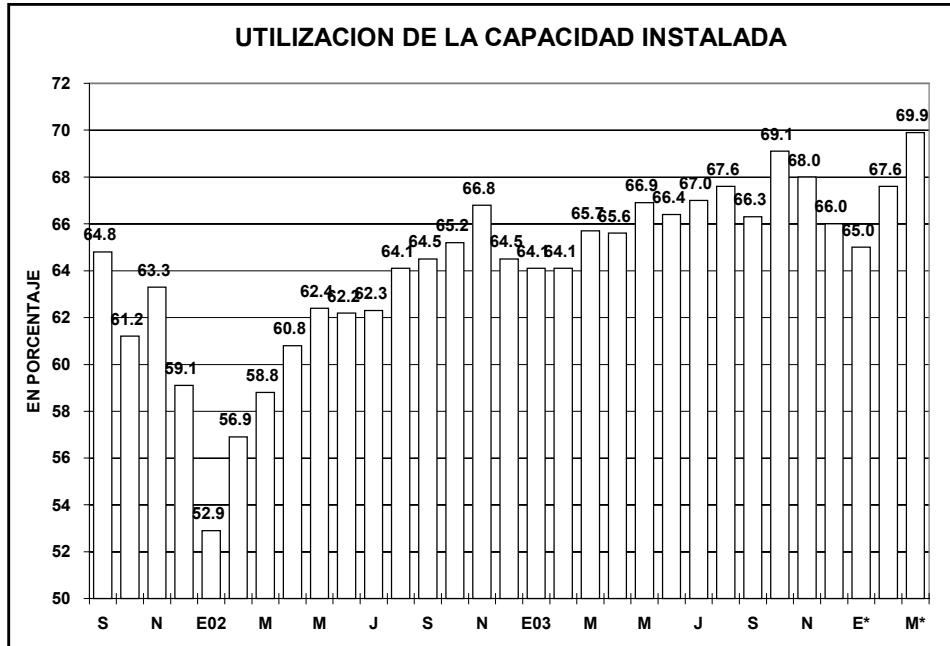

GRAFICO N° 6

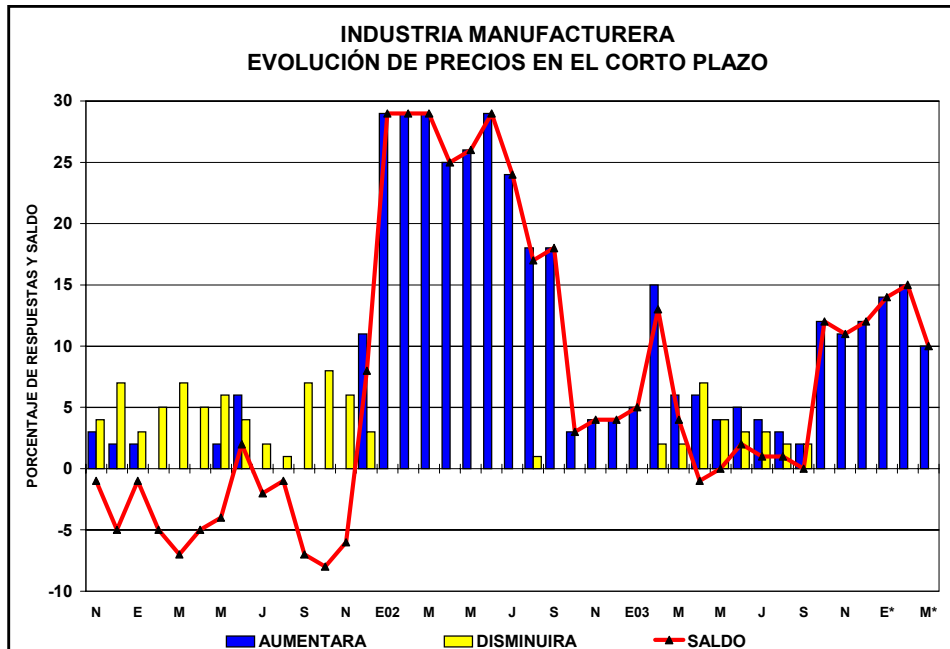

Nota: Se agradecerá la mención de la Institución (FIEL) y de la fuente (Indicadores de Coyuntura)