

## PARTE DE PRENSA

N° 796

Buenos Aires, 15 de diciembre de 2004

### **INDUSTRIA CON MUY POCOS CAMBIOS EN NOVIEMBRE**

Los resultados de la Encuesta de Actividad Industrial correspondientes a noviembre, que elabora FIEL no presentaron grandes cambios respecto al mes anterior. Se observaron mejoras en la Situación General y en la Tendencia de la Demanda, mientras que la Utilización de la Capacidad Instalada (UCI) y las Perspectivas para los Próximos Meses registraron leves caídas. La Evolución Esperada de los Precios en el Corto Plazo continuó en ascenso.

**1. Situación General:** La variable registró un aumento de 3 puntos respecto al mes pasado, por el traspaso de encuestados de situación normal a buena. El 77% de la muestra consideró la situación general de su empresa como normal, el 18% indicó que se está pasando por una buena situación y el restante 5% la definió como mala. De este modo, el saldo de respuesta de noviembre (valor que surge de restar a las respuestas afirmativas las negativas) se situó en 13. (Gráfico N°1).

**2. Perspectivas Para los Próximos Meses:** El saldo de respuesta de la variable fue 3, cayendo levemente respecto a octubre. El saldo de noviembre está conformado por un 97% de los encuestados que no anticipa cambios en la situación de los próximos meses y un 3% espera que su situación mejore en el corto plazo (Gráfico N°2).

**3. Tendencia de la Demanda:** En noviembre el saldo de respuesta fue 6, tres puntos por encima de octubre. Este resultado se derivó de que un 84% de los encuestados consideró la tendencia de la demanda como normal, un 11% la calificó como alentadora y el 5% restante afirmó que la misma es desalentadora (Gráfico N°3).

**4. Nivel de Stocks:** Los niveles de inventarios se mantuvieron estables y en general pueden clasificarse como normales. El 90% de los encuestados evaluó sus niveles de stocks como normales, el 7% los calificó como elevados y el restante 3% consideró que los mismos estarían por debajo de lo deseado (Gráfico N°4).

**5. Utilización de la Capacidad Instalada:** La UCI alcanzó el 70.6% en noviembre, aumentando 2.6 puntos respecto al mismo mes del año pasado y cayendo -0.5 puntos respecto a octubre pasado (Gráfico N°5). En los primeros 11 meses de 2004 el nivel promedio de la UCI se ubicó en niveles levemente superiores al promedio observado en el año 2000.

**6. Evolución esperada de Precios en el Corto Plazo:** En noviembre el saldo se elevó a 13 puntos. La variable aumentó 2 puntos respecto a octubre, y lo hizo por segundo mes consecutivo. El 81% de la muestra no anticipa cambios en los precios, el 16% espera aumentos y sólo el 3% espera bajas de precios. (Gráfico N°6). Si bien los encuestados que esperan subas son sólo el 16%, los mismos se encuentran dispersos en distintos sectores industriales

**La estimación preliminar del IPI** de noviembre de 2004 señala una suba del +5.2% respecto a noviembre de 2003 y una merma del -2.6% respecto a octubre pasado. El aumento acumulado durante los once primeros meses del año alcanzó 7.6% respecto a igual período de 2003. Finalmente, el índice desestacionalizado se contrajo un -1.7% respecto a octubre. La primera revisión del índice será informada el lunes 20 de diciembre a las 16:00 horas.

Nota: Se agradecerá la mención de la Institución (FIEL) y de la fuente (Indicadores de Coyuntura)

PARTE DE PRENSA

N° 796

Buenos Aires, 15 de diciembre de 2004

GRAFICO N° 1



GRAFICO N° 2



Nota: Se agradecerá la mención de la Institución (FIEL) y de la fuente (Indicadores de Coyuntura)

Av. Córdoba 637 - Piso 4° - Tel.: 4314-1990

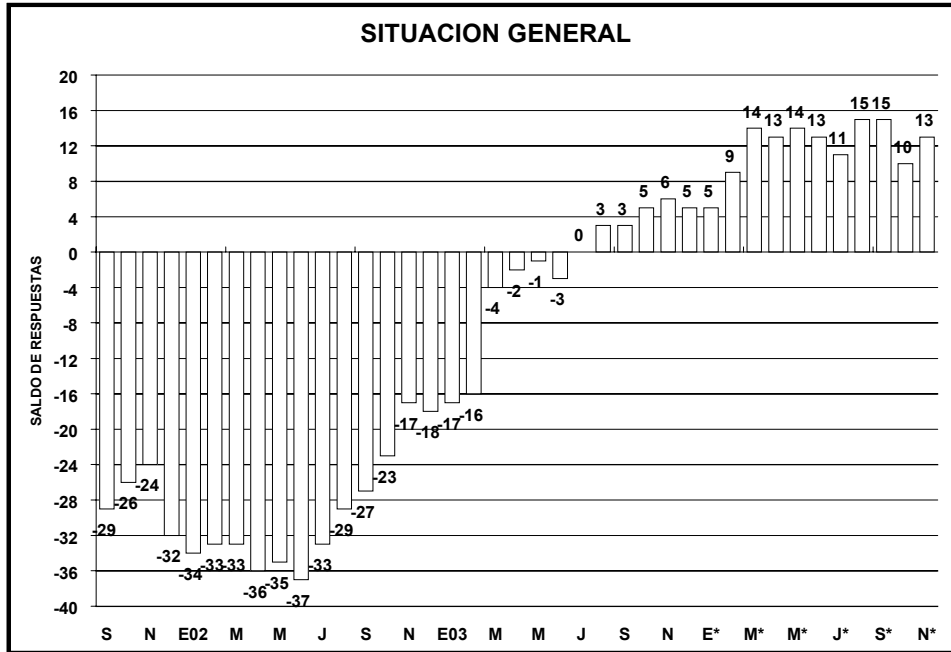
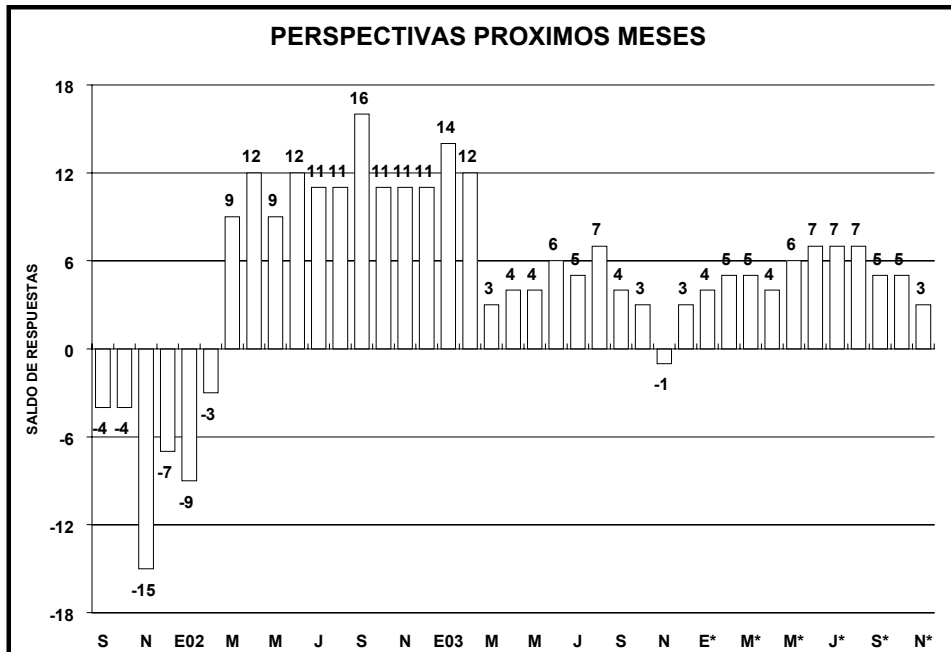
1054- Buenos Aires-Argentina

PARTE DE PRENSA

N° 796

Buenos Aires, 15 de diciembre de 2004

GRAFICO N° 3



GRAFICO N° 4



Nota: Se agradecerá la mención de la Institución (FIEL) y de la fuente (Indicadores de Coyuntura)

Av. Córdoba 637 - Piso 4° - Tel.: 4314-1990

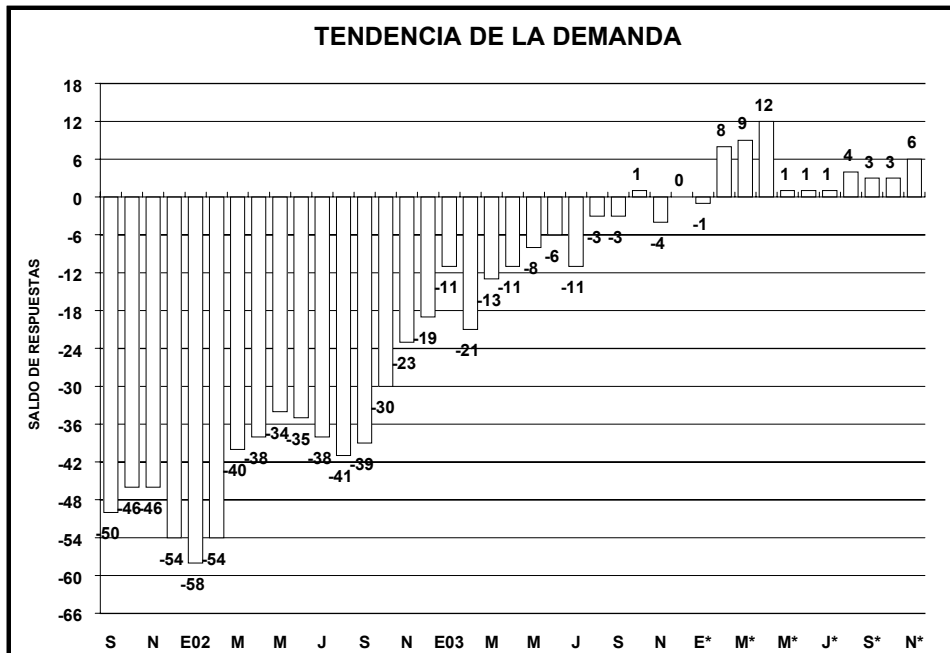
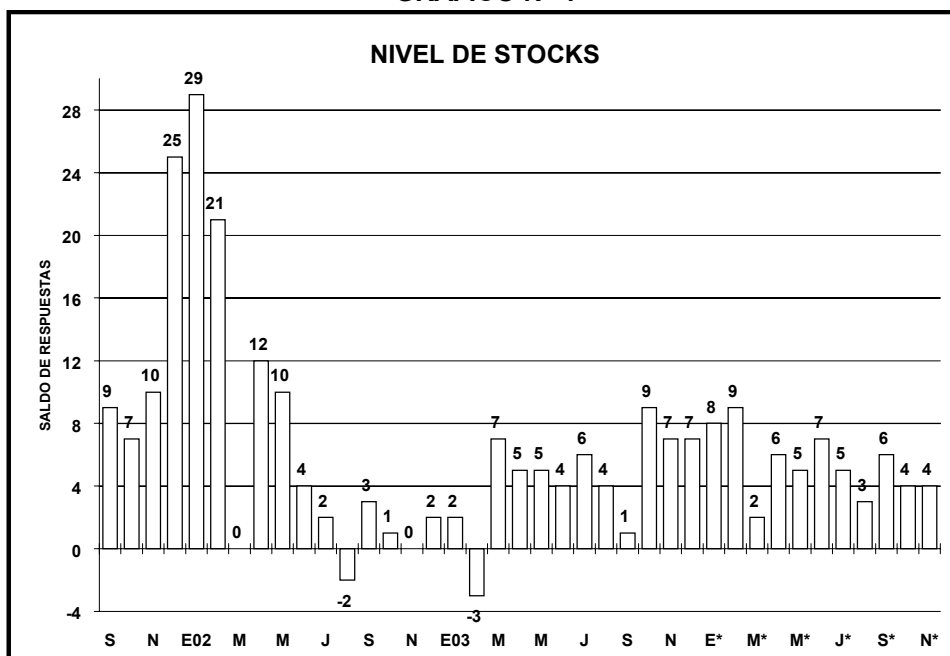
1054- Buenos Aires-Argentina

PARTE DE PRENSA

N° 796

Buenos Aires, 15 de diciembre de 2004

GRAFICO N° 5

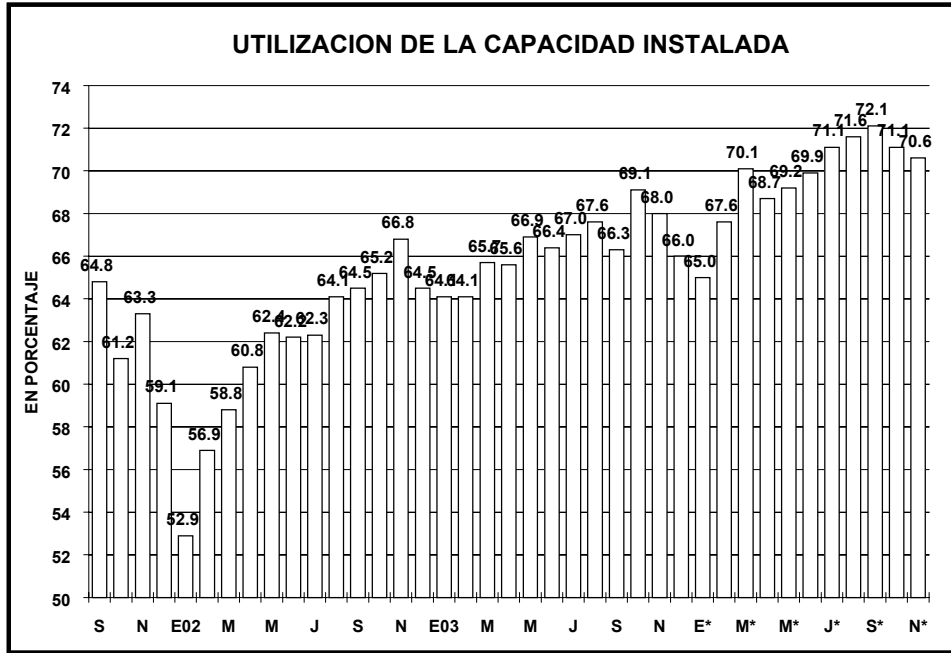

GRAFICO N° 6

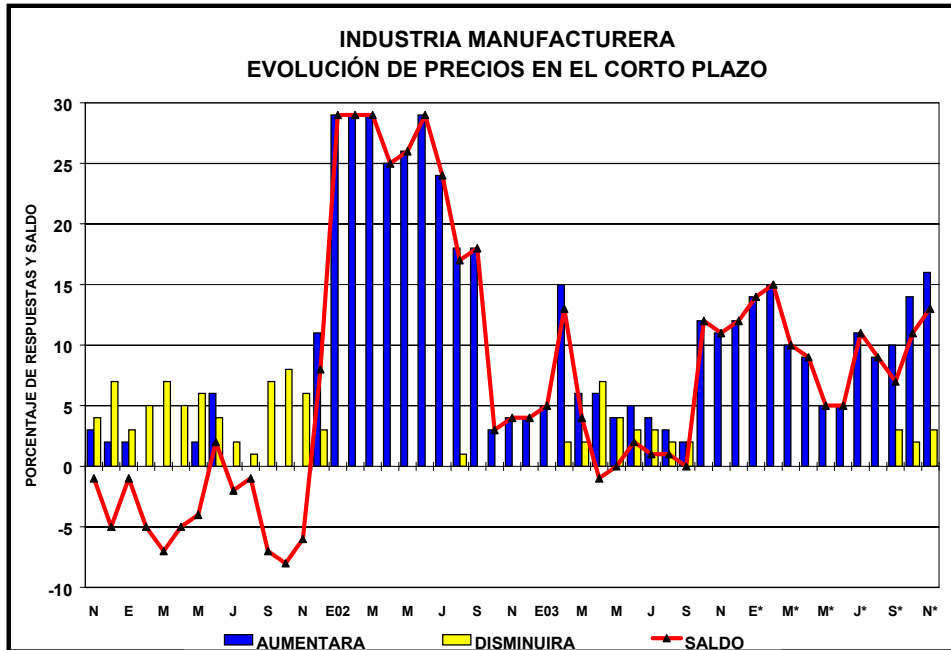

Nota: Se agradecerá la mención de la Institución (FIEL) y de la fuente (Indicadores de Coyuntura)