

## PARTE DE PRENSA

N° 819

Buenos Aires, 23 de Noviembre de 2005

### TENDENCIA CRECIENTE DE LOS PRECIOS DE CORTO PLAZO

La Encuesta de Actividad Industrial que elabora FIEL presentó en octubre resultados muy similares a los acontecidos en septiembre. Dos variables presentaron cambios:

- a) La utilización de la capacidad instalada, que se ubicó en niveles levemente superiores a los de septiembre, que ya presentaba una alta utilización, y
- b) La evolución esperada de los precios de corto plazo, que continúa su tendencia creciente desde julio pasado.

1. **Situación General:** La variable presentó un saldo de 13, manteniéndose en niveles estables en el último año, dentro de los máximos históricos. Este saldo fue explicado por un 18% de encuestados que consideró su situación como buena, un 5% como mala y el 77% restante la consideró normal (Gráfico N°1).
2. **Perspectivas Para los Próximos Meses:** El saldo de octubre fue de 2, mostrando una leve baja con respecto a agosto y septiembre pasados. El 6% de la muestra espera mejoras en los próximos meses, el 4% estima que empeorará, y el restante 90% no anticipa cambios en el corto plazo. El sector Textil y el Tabacalero, esperan que su situación empeore en el corto plazo (Gráfico N°2).
3. **Tendencia de la Demanda:** esta variable arrojó un saldo positivo de 8, explicado por un 16% de los encuestados que consideró la tendencia de la demanda como alentadora, un 76% normal y el restante 8% como desalentadora. (Gráfico N°3).
4. **Nivel de Stocks:** En octubre los niveles de stock se ubicaron levemente por encima del nivel registrado en septiembre. El saldo de respuesta fue de 6, explicado por un 8% de los encuestados que consideraron que sus stocks se encuentran en niveles altos, un 2% informó que se encuentran debajo de lo deseado y un 90% opinó que sus inventarios se ubican en niveles normales (Gráfico N° 4).
5. **Utilización de la Capacidad Instalada:** En octubre la UCI se situó en 73.3%, porcentaje que representa un aumento de 0.9 puntos con respecto a Septiembre del corriente año y 2.2 puntos superior al valor captado en octubre de 2004. La UCI disminuyó respecto al mes anterior solamente en Bienes de Capital. (Gráfico N°5).
6. **Evolución esperada de Precios en el Corto Plazo:** Con un saldo positivo de 32 en octubre, esta variable continua revirtiendo su tendencia decreciente que tuvo lugar hasta julio. Esto resulta de un 32% de la muestra que espera subas en el corto plazo y un 68% que no anticipa cambios en sus precios. Nadie espera que los precios disminuyan en el corto plazo. (Gráfico N°6).

**La estimación preliminar del IPI** de octubre reflejó un incremento del +5.9% respecto de octubre de 2004, y una baja del -0.7% respecto de septiembre de 2005. En términos desestacionalizados, el índice se encuentra un +1.2% por encima del nivel de septiembre pasado. El acumulado de los primeros 10 meses del 2005 resulta un +6,6% superior a igual periodo del 2004.

La primera revisión del índice será informada el lunes 28 de noviembre a las 16:00 horas.

Nota: Se agradecerá la mención de la Institución (FIEL) y de la fuente (Indicadores de Coyuntura)

PARTE DE PRENSA

N° 819

Buenos Aires, 23 de Noviembre de 2005

GRAFICO N° 1



GRAFICO N° 2



Nota: Se agradecerá la mención de la Institución (FIEL) y de la fuente (Indicadores de Coyuntura)

Av. Córdoba 637 - Piso 4° - Tel.: 4314-1990

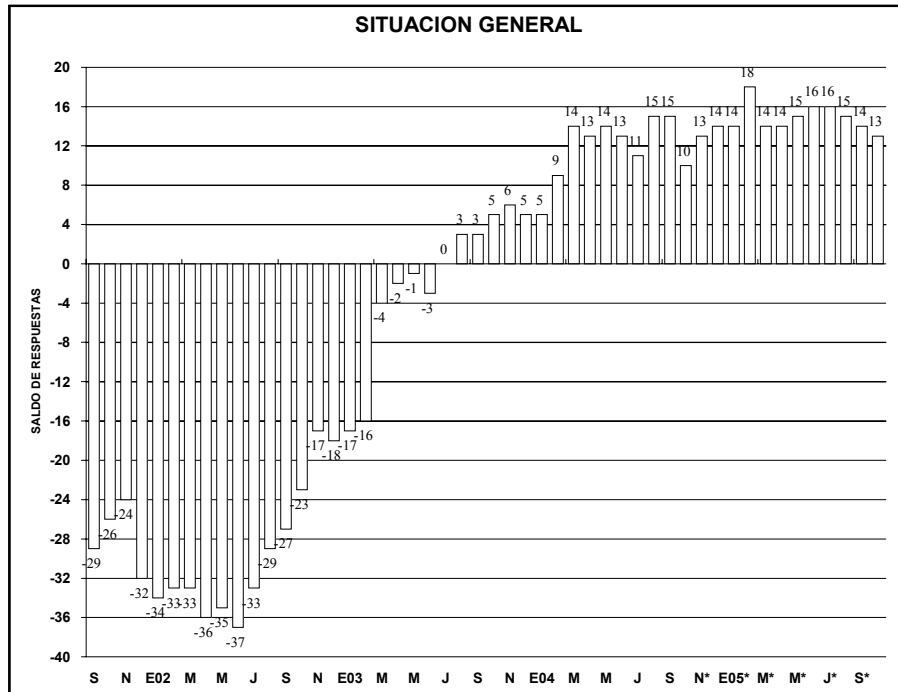
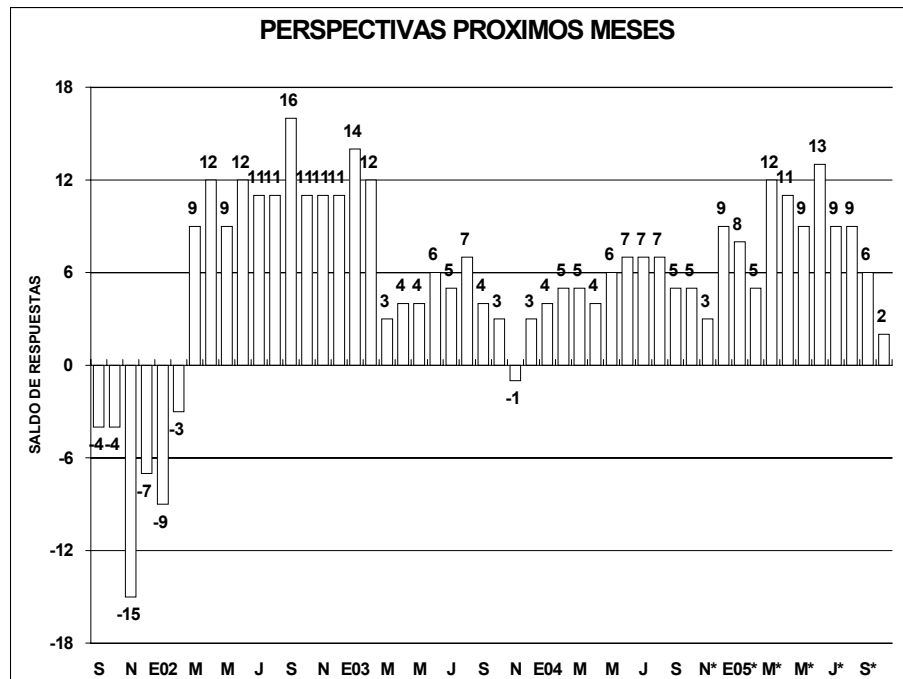
1054- Buenos Aires-Argentina

PARTE DE PRENSA

N° 819

Buenos Aires, 23 de Noviembre de 2005

GRAFICO N° 3



GRAFICO N° 4



Nota: Se agradecerá la mención de la Institución (FIEL) y de la fuente (Indicadores de Coyuntura)

Av. Córdoba 637 - Piso 4° - Tel.: 4314-1990

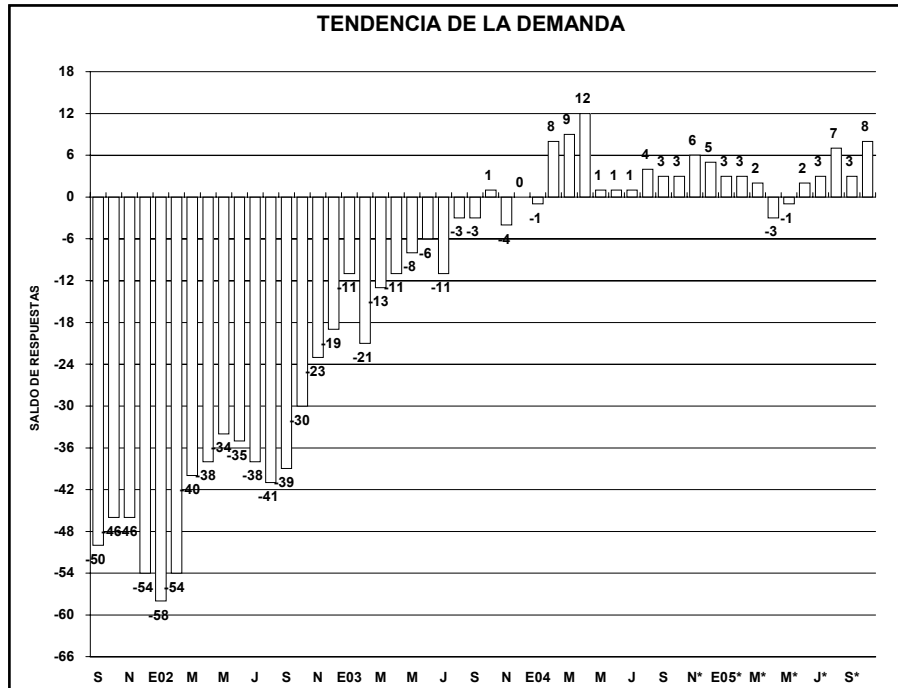
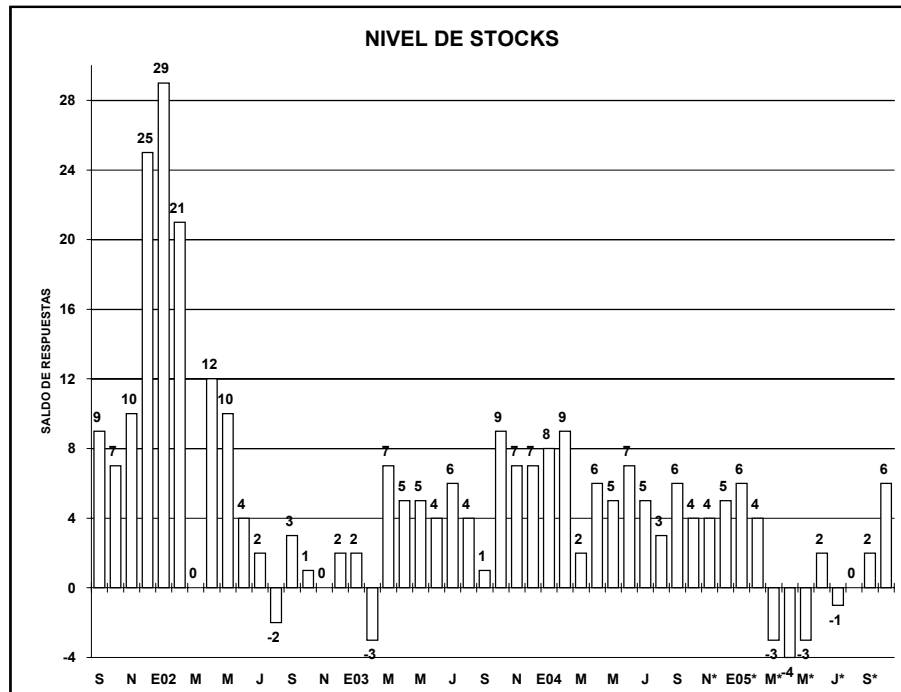
1054- Buenos Aires-Argentina

PARTE DE PRENSA

N° 819

Buenos Aires, 23 de Noviembre de 2005

GRAFICO N° 5



GRAFICO N° 6



Nota: Se agradecerá la mención de la Institución (FIEL) y de la fuente (Indicadores de Coyuntura)

Av. Córdoba 637 - Piso 4° - Tel.: 4314-1990

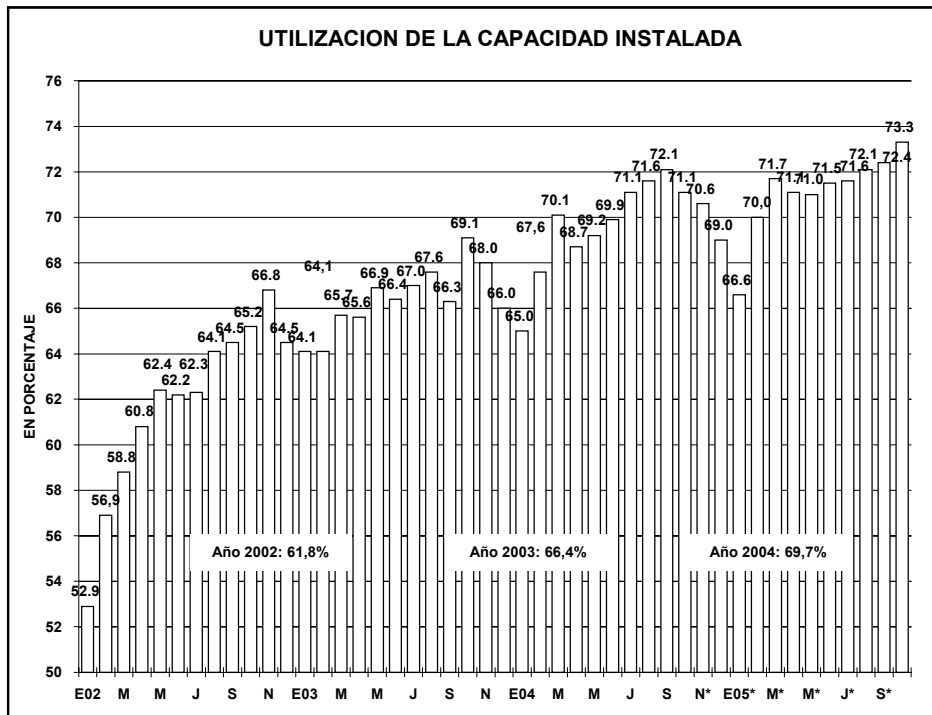
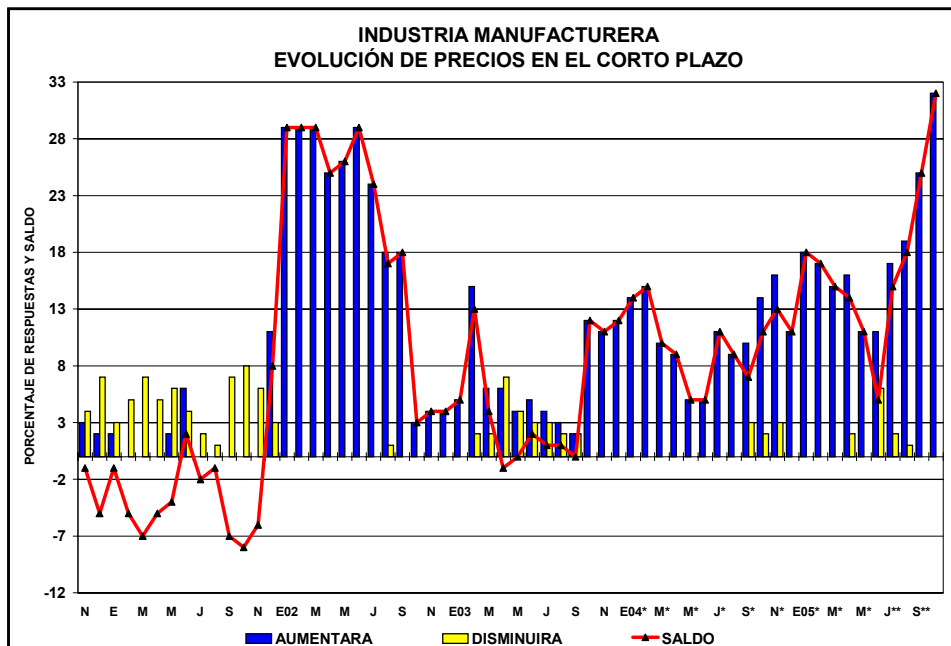
1054- Buenos Aires-Argentina