



LA INDUSTRIA SE CONTRAJO 5% EN LOS PRIMEROS 11 MESES DE 2016

Resultados del Índice de Producción Industrial (IPI) del mes de noviembre de 2016

Tabla N°1

Variación	%
Noviembre 2016 / Noviembre 2015	-3.1
Noviembre 2016 / Octubre 2016 (con estacionalidad)	-3.3
Noviembre 2016 / Octubre 2016 (desestacionalizado)	0.6
Acum. 11 Meses 2016 / Acum. 11 Meses 2015	-5.0

La información preliminar del Índice de Producción Industrial (IPI) de FIEL para el mes de noviembre muestra una caída interanual de la actividad del 3.1%. Al mismo tiempo, la producción industrial de noviembre registró un retroceso del 3.3% respecto a octubre si se consideran factores estacionales, mientras que si estos se corrigen, la actividad se elevó 0.6% respecto a dicho mes, registrando la segunda mejora mensual consecutiva. Finalmente, en el acumulado para los primeros once meses del año y en la comparación interanual, la actividad industrial se contrajo 5%. (Tabla 1).

En cuanto al desempeño de las ramas de actividad en el acumulado para los primeros once meses del año y en la comparación interanual, todas muestran una contracción de la producción, comenzando por el sector de Insumos Textiles y la producción de Papel y Celulosa (07%), y siguiendo con Alimentos y Bebidas (2.4%), Insumos Químicos y Plásticos (3%), Petróleo Procesado (4.2%) y Minerales no Metálicos (-4.9%). Las restantes actividades industriales presentaron en el acumulado para los primeros once meses del año caídas de la producción superiores a la del promedio del IPI, comenzando con Metalmecánica (5.9%) y siguiendo con Cigarrillos (11.2%). Por su parte, la industria automotriz en el acumulado para el periodo enero – noviembre muestra un retroceso interanual de 12.8%, mientras que la industria siderúrgica cierra el ranking de crecimiento con una contracción de 13.9% respecto a los primeros once meses de 2015. (Ver Gráfico N° 2).

Tomando en cuenta la clasificación de la actividad industrial por tipo de bienes, para el acumulado de los primeros once meses de 2016 y en comparación con igual periodo del año anterior, todos los tipos muestran caída de la actividad. Los Bienes de Consumo Durable acumulan una reducción de la producción de 10.3%. La producción de Bienes de Uso Intermedio se redujo 4.1% en el periodo enero - noviembre, al tiempo que la producción de Bienes de Consumo No Durable lo hizo un 3.7% y la de Bienes de Capital 2.8% en los primeros once meses del año y en la comparación interanual. (Ver. Gráfico N°3).

En términos desestacionalizados, el IPI de noviembre registró una mejora de 0.6% respecto al mes



anterior. La mejora es la segunda consecutiva y permite acumular un alza de 2.1% respecto al mes de septiembre pasado, el que ha pasado a constituirse en candidato a punto de giro en la fase recesiva. En concordancia con lo anterior, los indicadores que permiten identificar el cambio de fase hacia una expansión industrial sostienen ligeras mejoras, que requieren consolidarse, mientras que pierde levemente difusión sectorial la contracción de la actividad industrial.

Gráfico N° 1

Índice de Producción Industrial (IPI)
Variación Interanual (%)

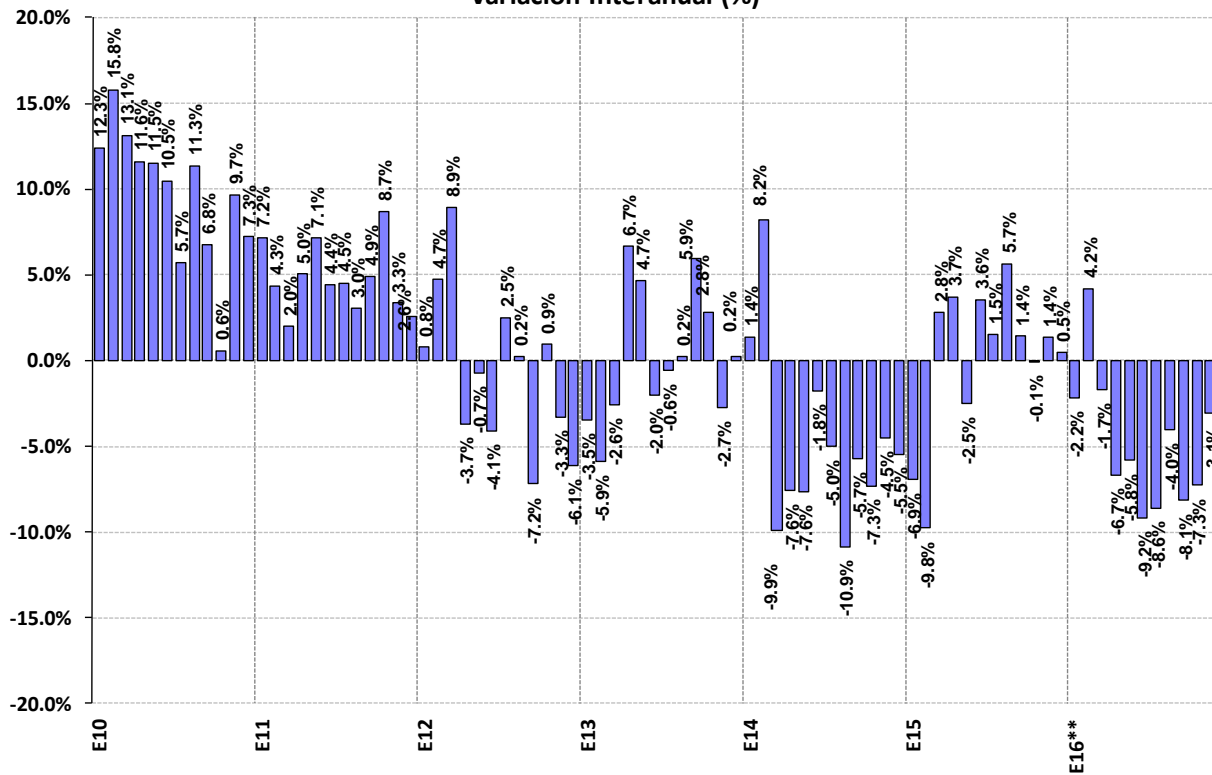

Nota: Se agradecerá la mención de la fuente (Indicadores de Coyuntura) y de la Institución (FIEL)



Gráfico N° 2



Gráfico N° 3



Nota: Se agradecerá la mención de la fuente (Indicadores de Coyuntura) y de la Institución (FIEL)

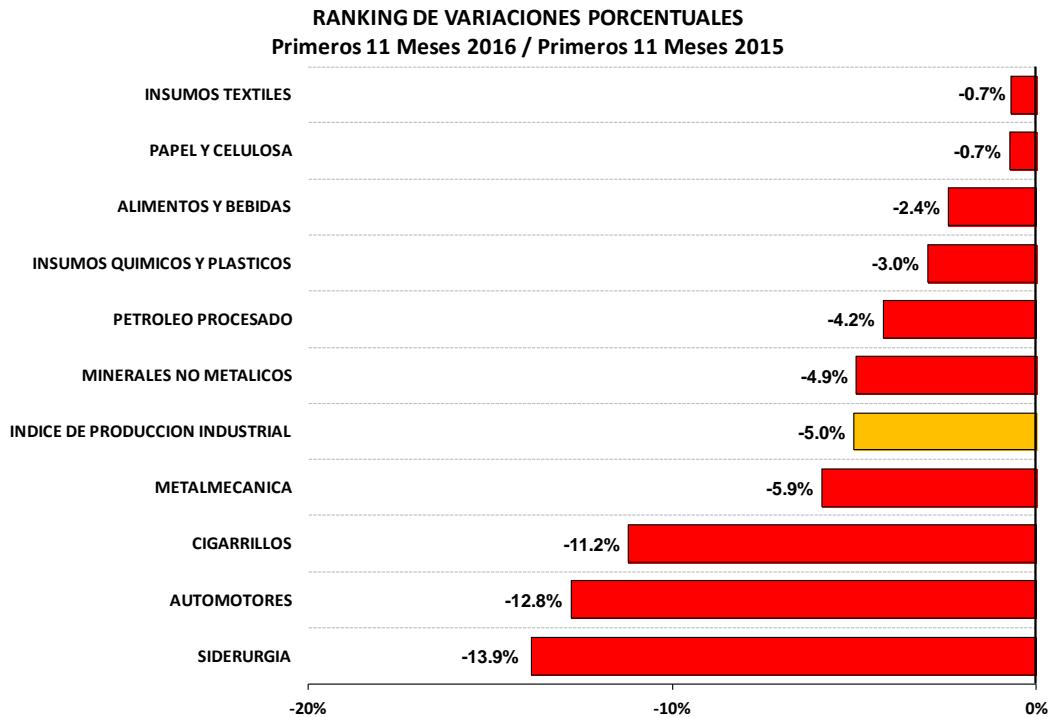
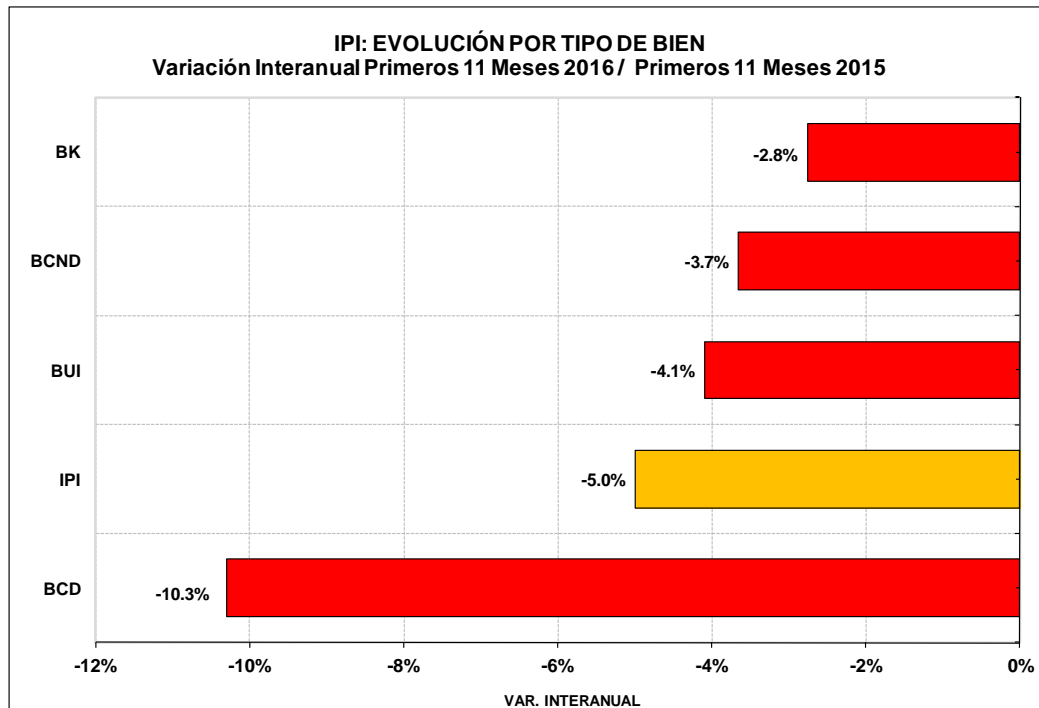

Gráfico N° 4

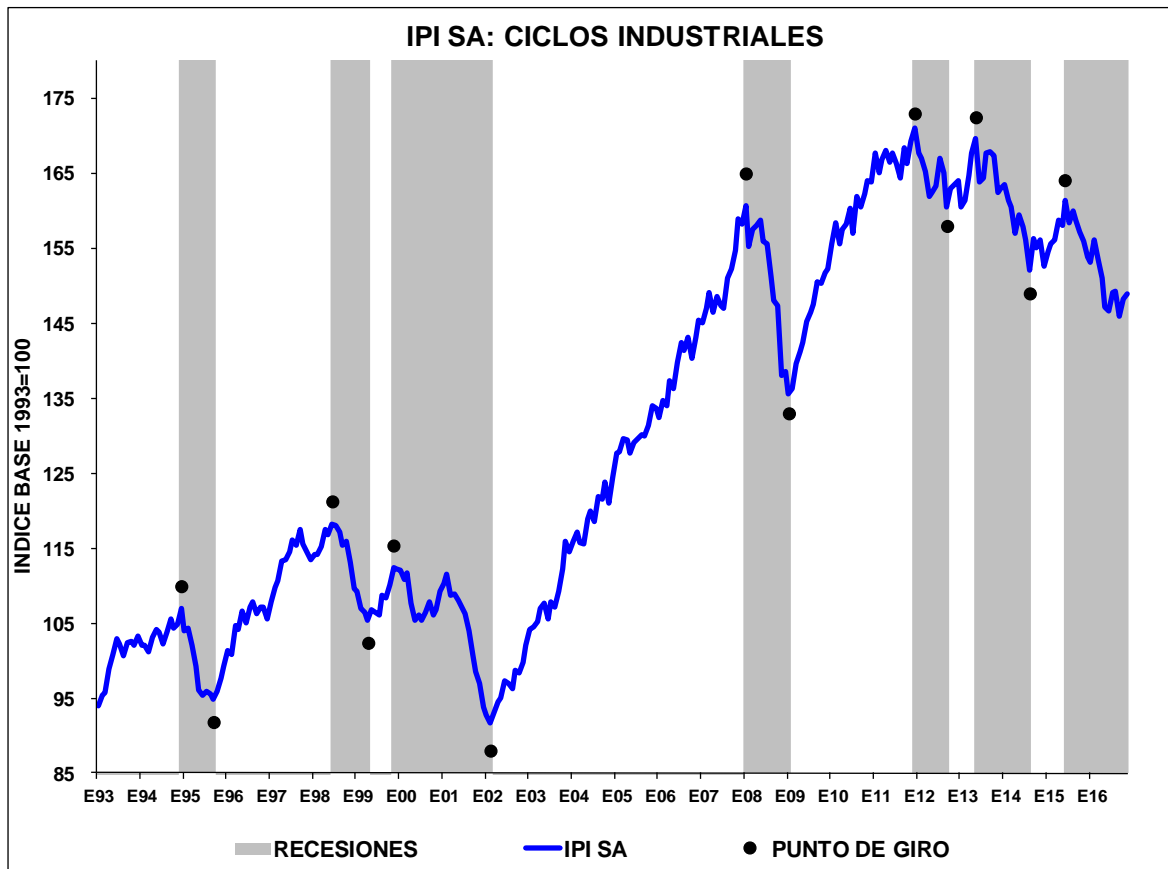

Nota: Se agradecerá la mención de la fuente (Indicadores de Coyuntura) y de la Institución (FIEL)