



LA INDUSTRIA SE CONTRAJO 2.7% EN EL PRIMER TRIMESTRE DE 2017 RESPECTO A IGUAL PERIODO DEL AÑO ANTERIOR.

Resultados del Índice de Producción Industrial (IPI) del mes de marzo de 2017

Tabla N°1

Variación	%
Marzo 2017 / Marzo 2016	-2.4
Marzo 2017 / Febrero 2017 (con estacionalidad)	21.4
Marzo 2017 / Febrero 2017 (desestacionalizado)	0.2
I Trimestre 2017 / I Trimestre 2016	-2.7
I Trimestre 2017 / IV Trimestre 2016 (desestacionalizado)	-0.9

El Índice de Producción Industrial (IPI) de FIEL registró en marzo un retroceso del 2.4% respecto al mismo mes del año anterior. Al mismo tiempo, la producción industrial del mes resultó 21.4% superior a la de febrero incluyendo factores estacionales, mientras que si estos se corrigen, la actividad aumento 0.2%. En el primer trimestre de 2017, y en la comparación interanual, la actividad industrial se redujo 2.7%, mientras que en relación al cuarto trimestre de 2016 la producción corregida por estacionalidad se contrajo 0.9%, luego de registrar en el cuarto trimestre una mejora de 1.5% (Véase Tabla 1 y Gráfico N° 1).

A nivel de ramas de actividad, en el acumulado para los tres primeros meses del año y en la comparación interanual, las producción de Minerales no Metálicos (3.5%) pasó a liderar el ranking de crecimiento a partir del avance de los despachos de cemento. Adicionalmente, otros tres sectores registraron una caída interanual de la producción inferior al promedio de la industria, comenzado por Metalmeccánica (-0.1%) y siguiendo por Papel y Celulosa (-1.1%) y Siderurgia (-1.6%). Los restantes sectores industriales muestran caídas de la producción en el trimestre superiores al promedio, comenzando con la producción de Insumos Químicos y Plásticos (-2.9%) y siguiendo por Insumos Textiles (-3.8%), Petróleo Procesado (-5%), Alimentos y Bebidas (-5.1%) y Cigarrillos (-6.5%). La producción automotriz (-8.3%) cierra la nómina de sectores con retroceso de la actividad (Ver Gráfico N° 2).

Tomando en cuenta la clasificación de la actividad industrial por el tipo de bienes, la producción de Bienes de Consumo continúa liderando la contracción de la actividad. En el primer trimestre del año y en la comparación interanual, la producción de Bienes de Consumo Durable retrocede 6.1%, mientras que la de No Durables lo hace 5.3%. Por su parte, los Bienes de Uso Intermedio registran en el período una contracción del 0.9%, al tiempo que los Bienes de Capital sostienen en el primer trimestre un avance de la actividad al crecer 5.3% en la comparación interanual. (Gráfico N° 3).



En términos desestacionalizados, el IPI de marzo mostró una ligera mejora del 0.2% en la comparación con el mes anterior que cortó los retrocesos observados en enero y febrero (Tabla 1). Con este resultado, si bien la medición desestacionalizada del mes de marzo se coloca -3.1% por debajo del registro de diciembre, también lo hace +1.1% por encima del resultado de septiembre del año pasado, mes en el cual se fecha en forma preliminar el inicio de la fase de recuperación. Siendo así, la débil e inestable fase transita por su sexto mes y alcanza un crecimiento equivalente anual del 2.2%, el que resulta muy inferior al 10.7% promedio de las nuevas fases expansivas previas desde 1980 a la fecha. En consonancia con el resultado de marzo, los indicadores que permiten monitorear la consolidación de la fase cíclica han mostrado una ligera mejora, al tiempo que la aún baja difusión sectorial de la recuperación ha mostrado un modesto avance respecto a los registros de diciembre a febrero. Hacia el segundo trimestre se espera una moderada mejora interanual a partir del avance de la producción de minerales no metálicos –impulsada por la obra pública y las construcciones privadas-, la siderurgia – a partir del avance de las inversiones en el sector petrolero y el avance de la construcción-, entre otros.

Gráfico N° 1

ÍNDICE DE PRODUCCION INDUSTRIAL - IPI FIEL
Evolución Trimestral

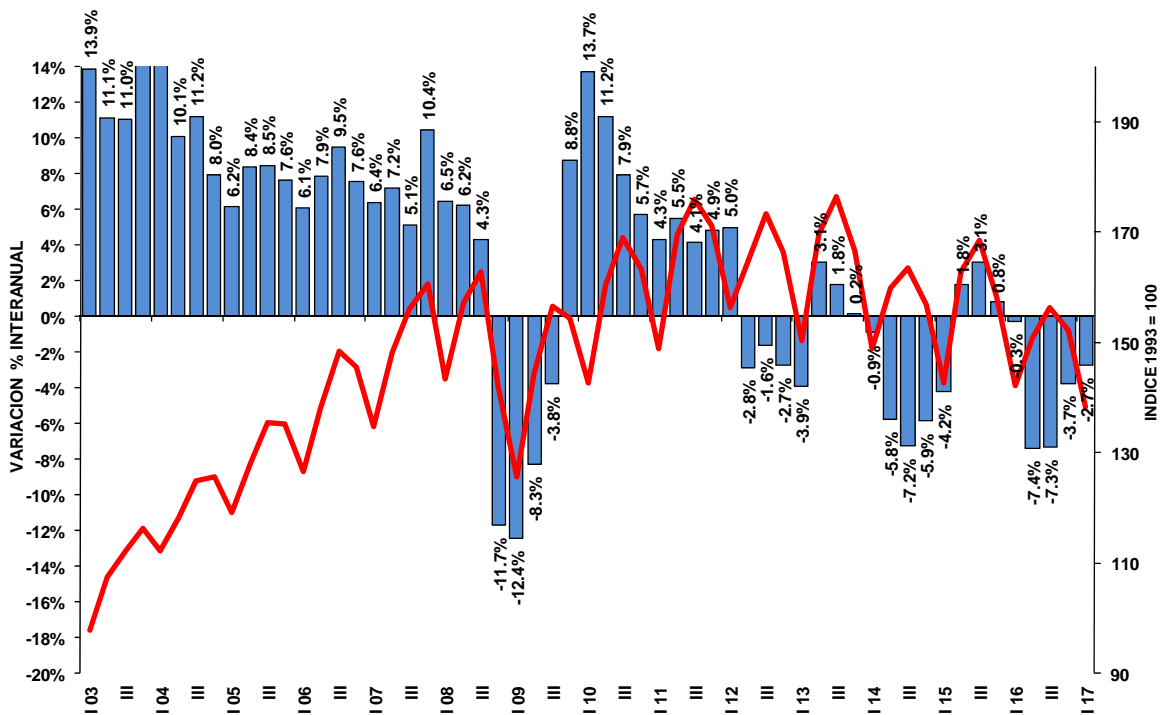

Nota: Se agradecerá la mención de la fuente (Indicadores de Coyuntura) y de la Institución (FIEL)



Gráfico N° 2



Gráfico N° 3



Nota: Se agradecerá la mención de la fuente (Indicadores de Coyuntura) y de la Institución (FIEL)

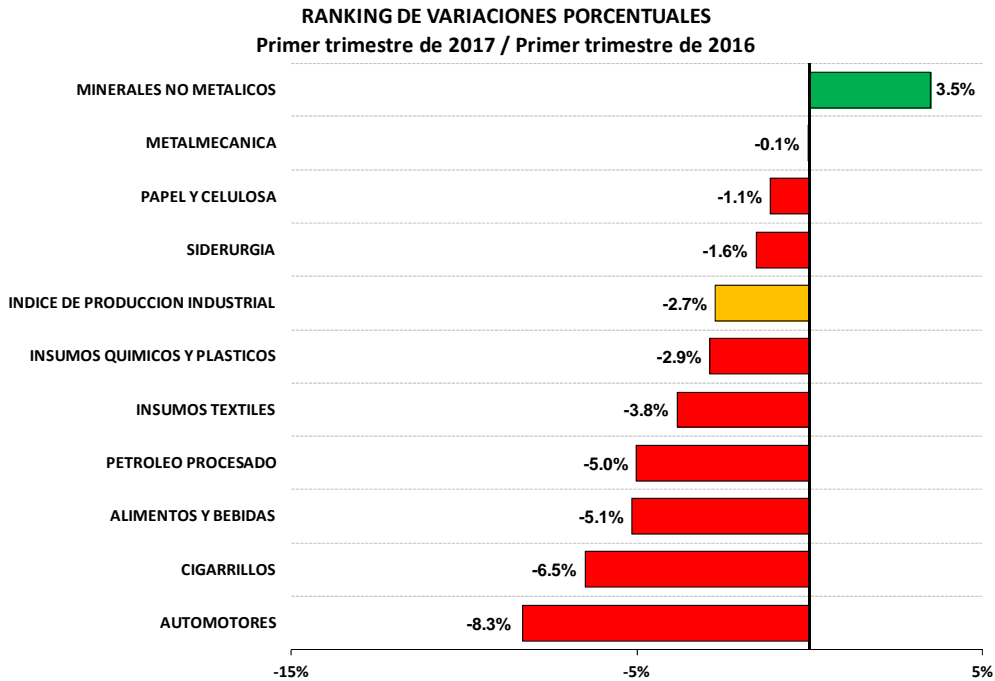
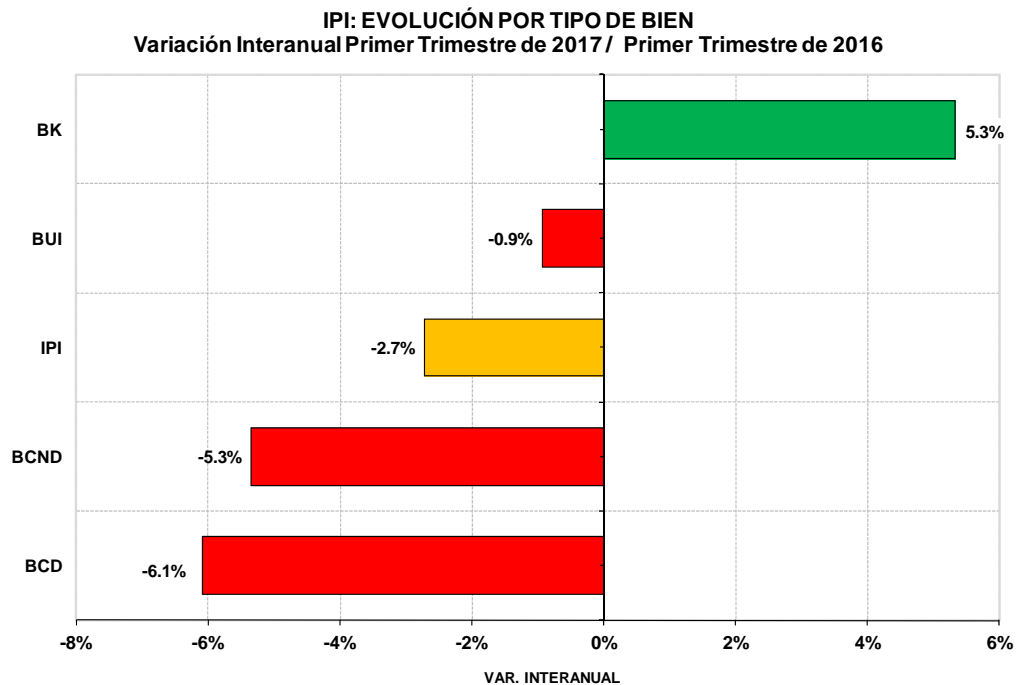

Gráfico N° 4

