

### **SEPTIEMBRE: LEVE CONTRACCIÓN DE LA INDUSTRIA**

Las cifras provisorias del **Indice de Producción Industrial (IPI)** de FIEL de septiembre muestran que la actividad industrial aumentó un 6.0% respecto al mismo mes de 2003, y un 8.0% en los primeros nueve meses del año respecto a igual período del año anterior (Ver Gráfico N° 1).

En lo que va del año se observó un significativo aumento del nivel de actividad industrial, alcanzándose niveles levemente inferiores a los de 1998, y explicado principalmente por el aumento de la demanda interna (Ver Gráfico N° 2). El desempeño a lo largo del año registró disparidad. Mientras que en cada uno de los tres primeros meses se alcanzaron récords históricos, en los meses de abril a septiembre no se repitió lo mismo.

En los primeros nueve meses el acumulado sectorial sólo presentó tasas negativas en dos sectores. El impulso sectorial, se concentró en los sectores Automotriz, Minerales No Metálicos, Metalmeccánica y Alimentos y Bebidas. El sector Alimentos y Bebidas continúa una importante recuperación debido a la mejora en el sector de Carnes Rojas, Carnes Blancas y Lácteos. Los sectores que registraron alzas fueron: Automotores (55,4%), Minerales No Metálicos (23,2%), Metalmeccánica (9,0%), Alimentos y Bebidas (8,6%), Insumos Textiles (6,9%), Insumos Químicos y Plásticos (5,4%), Papel y Celulosa (5,0%) y Petróleo Procesado (3,6%). Por otra parte, Siderurgia y Tabaco registraron bajas acumuladas del -1,3% y -6,0% respectivamente. En el sector tabacalero la merma responde a contracciones en la demanda, resultado de la suba en los precios, mientras que el estancamiento del sector siderúrgico respondió a los altos niveles de utilización de capacidad instalada con los cuales se está operando (Gráfico N° 3).

La clasificación por tipo de bien (agrupación que permite inferir el destino de la producción industrial) mostró aumentos en todas las aperturas. Los sectores productores de Bienes de Capital y Bienes de Consumo Durable registraron las mayores alzas (30,0% y 18,4% respectivamente), principalmente influidos por el sector automotriz. Los sectores fabricantes de Bienes de Uso Intermedio y Bienes de Consumo No Durable, presentaron alzas menores (5,8% y 5,6% respectivamente), si bien su contribución al crecimiento del nivel general fue importante debido a su alta participación.

El IPI desestacionalizado en septiembre se contrajo un -0,6% respecto al mes de agosto. Si bien las cifras son preliminares, se observó la primera variación negativa en los últimos cinco meses. El índice se ubicó un 26,9% sobre el nivel del valle de febrero de 2002 y -2,1% por debajo del máximo histórico de junio de 1998.

Los datos trimestrales desestacionalizados, cifras que permiten eliminar parcialmente los efectos irregulares de cada mes, señalan que en el tercer trimestre la industria aumentó un 2,1% respecto al segundo trimestre de 2004 y solo un 0,3% respecto del primer trimestre de este año.

Nota: Se agradecerá la mención de la Institución FIEL

# PARTE DE PRENSA

N° 793

Buenos Aires, 25 de octubre de 2004

### Gráfico N° 1

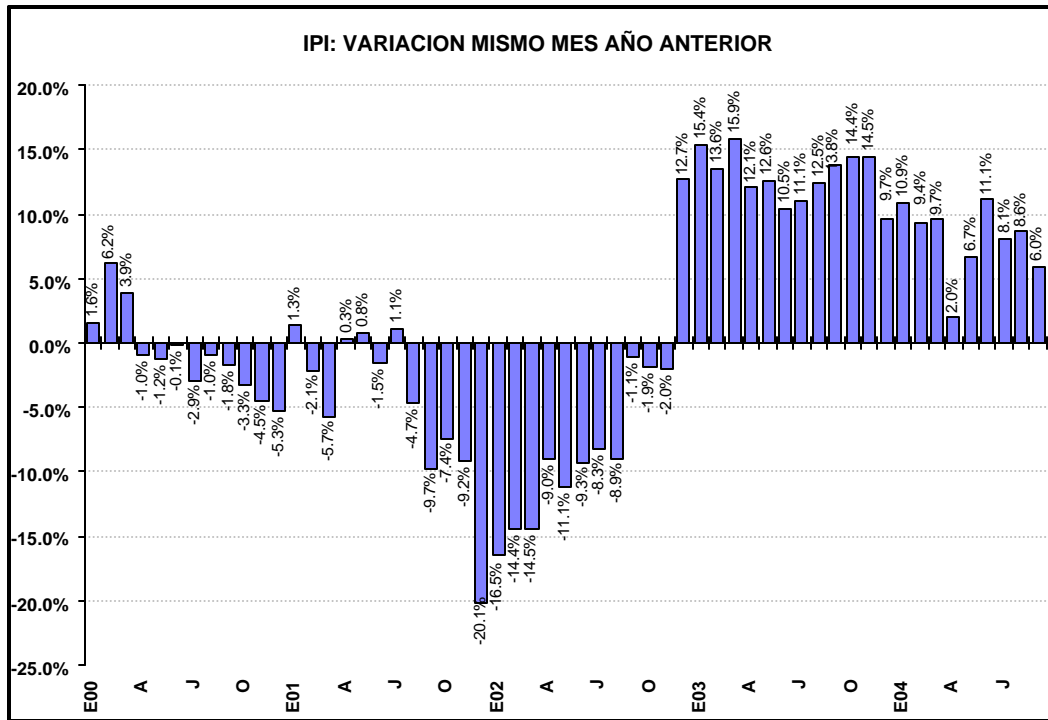

### Gráfico N° 2

Nota: Se agradecerá la mención de la Institución FIEL

# PARTE DE PRENSA

N° 793

Buenos Aires, 25 de octubre de 2004



Gráfico N° 3



Gráfico N° 4

Nota: Se agradecerá la mención de la Institución FIEL

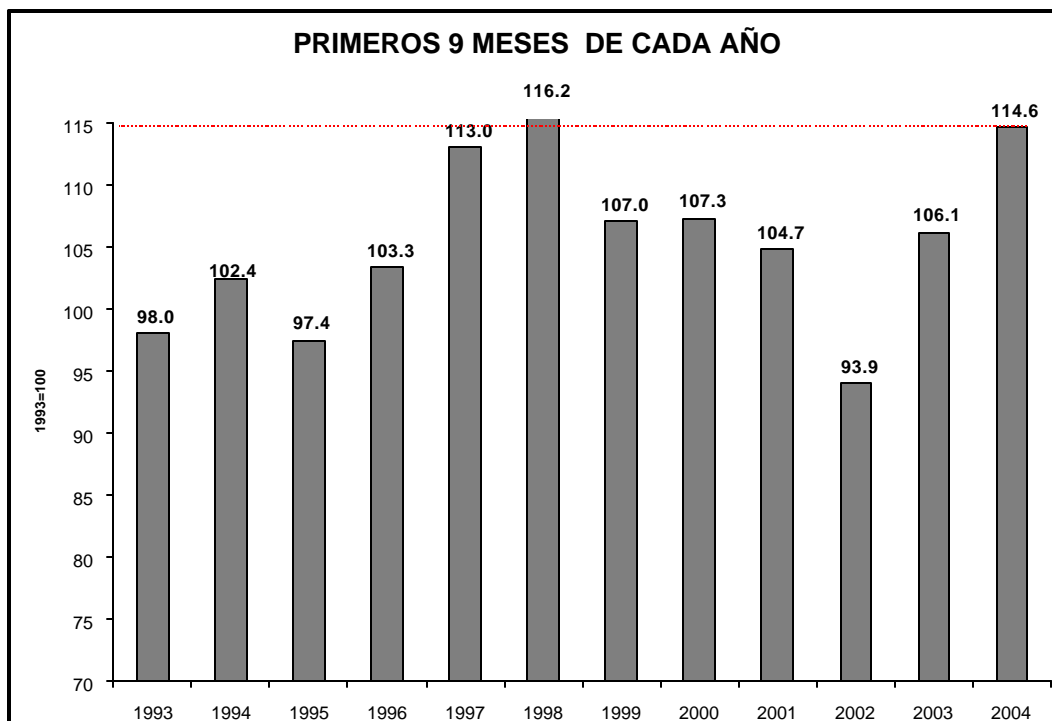
PARTE DE PRENSA

N° 793

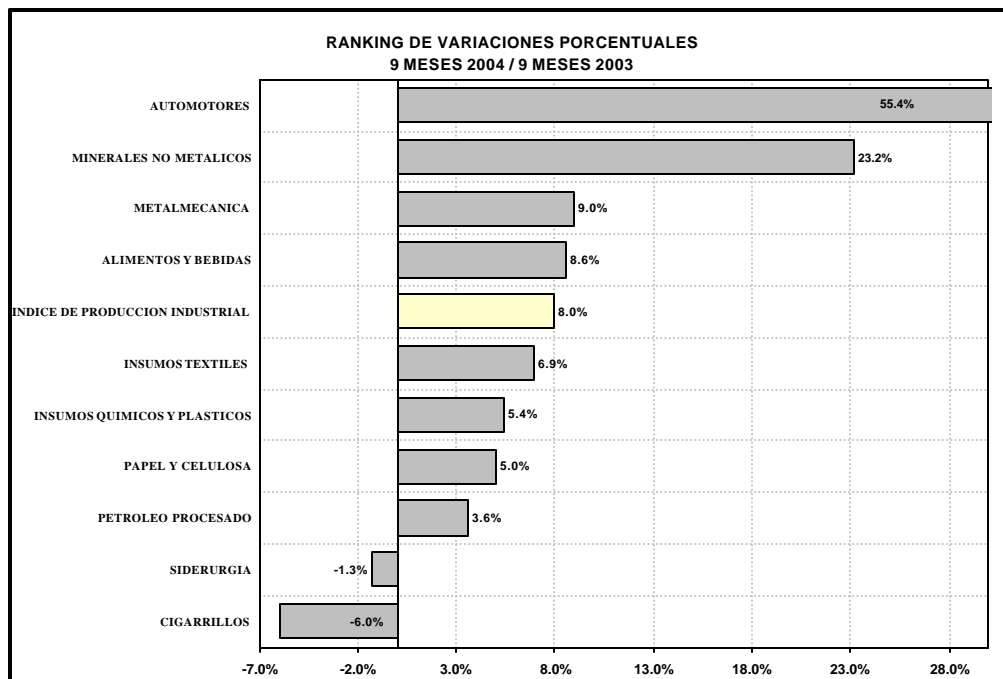
Buenos Aires, 25 de octubre de 2004

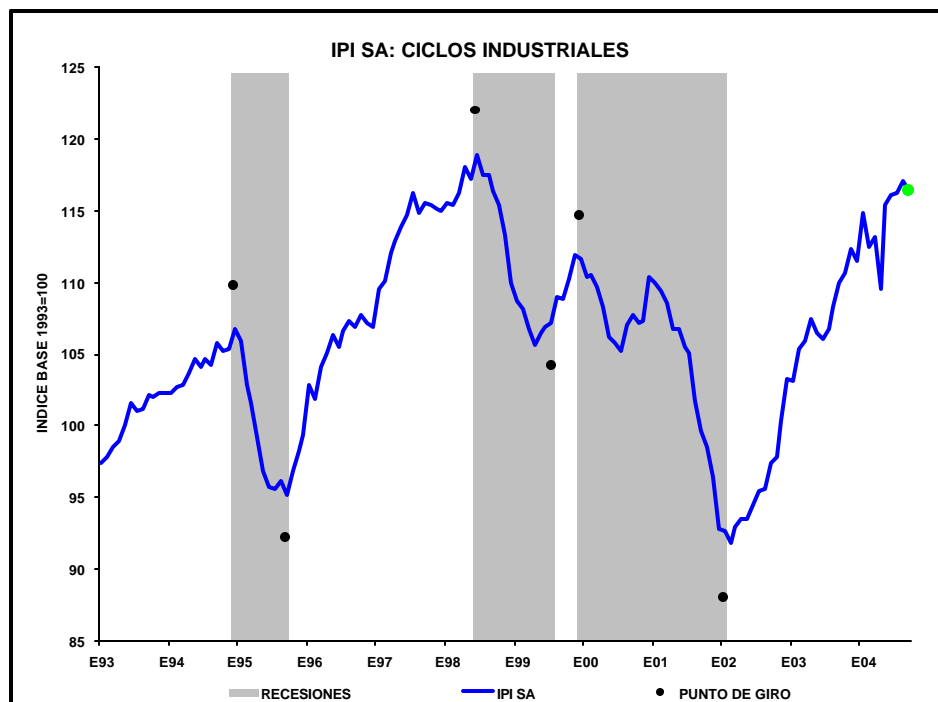

Nota: Se agradecerá la mención de la Institución FIEL