

## PARTE DE PRENSA

N° 818

Buenos Aires, 31 de Octubre de 2005

### **SEPTIEMBRE: NONESTRE RECORD DE LA INDUSTRIA**

<b>Variación</b>	<b>%</b>
Septiembre-05/Septiembre-04 (con estacionalidad)	+6.8
Septiembre-05/Agosto-05 (desestacionalizado)	+0.3
III Trim. 2005/III Trim. 2004	+7.1
Acum. 9 meses 2005/Acum. 9 meses 2004	+6.7
III Trim. 2005/II Trim. 2005 (desestacionalizado)	+3.4

El Índice de Producción Industrial (IPI) de FIEL de septiembre, registró una suba del +6.8% respecto a igual mes del año anterior y una baja de -0.4 con respecto al mes de agosto del corriente año. En el nonestre, el nivel de actividad industrial aumentó un +6.7% respecto a igual periodo del año 2004, alcanzando un máximo histórico al considerar los primeros nueve meses de cada año desde 1993.(Ver Gráfico N° 1)

La tasa de crecimiento interanual se mantiene estable desde septiembre del año pasado, oscilando en torno a los 7 puntos (Ver Gráfico N° 2). Durante los nueve primeros meses del año 2005 se registraron máximos históricos en los niveles.

A nivel sectorial, se distinguen tres grupos de sectores. Un primer grupo con tasas de crecimiento mayores al del IPI, compuesto por Automotores (+25.2%) y Minerales No Metálicos (+14.5%), Alimentos y Bebidas (+7.9%) y Metalmecánica (+7.7). Un segundo grupo de sectores con crecimientos inferiores al IPI, entre el que se encuentran Siderurgia (+5.6%), Insumos Químicos y Plásticos (+4.8%), Insumos Textiles (+3.7%) y Combustibles (+1.8%). El tercer grupo lo forman los sectores con tasas de crecimiento nulas y negativas y esta compuesto por Papel y Celulosa (+0.0%) y Tabaco (-2.5%) (Ver Gráfico N°3).

La clasificación por tipo de bien mostró aumentos en todas sus aperturas. Del aumento de +6.7 del IPI en los primeros nueve meses del año, los Bienes de Uso Intermedio contribuyeron con un +2.7%, Bienes Consumo No Durable +1.8%, Bienes de Capital +1.7% y Bienes de Consumo Durable +0.5%.

En el mes de septiembre, el índice desestacionalizado se incrementó un +0.3% respecto al mes de agosto de 2005. De este modo el indicador se ubica +4.8% por encima del máximo previo de junio de 1998. Así, la industria, lleva 44 meses de fase expansiva, ubicándose un +36.2% sobre el nivel del valle de febrero de 2002.(ver Gráfico N° 4).

El índice desestacionalizado trimestral, que permite eliminar parcialmente los componentes irregulares de cada mes, señala un incremento de +3.4% respecto del segundo trimestre de 2005. Desde el valle del primer trimestre del 2002 el índice creció 14 trimestres presentando sólo en el segundo trimestre del 2005 su primera caída (Gráfico N°5).

Nota: Se agradecerá la mención de la Institución (FIEL) y de la fuente (Indicadores de Coyuntura)

# PARTE DE PRENSA

N° 818

Buenos Aires, 31 de Octubre de 2005

## GRAFICO N°1

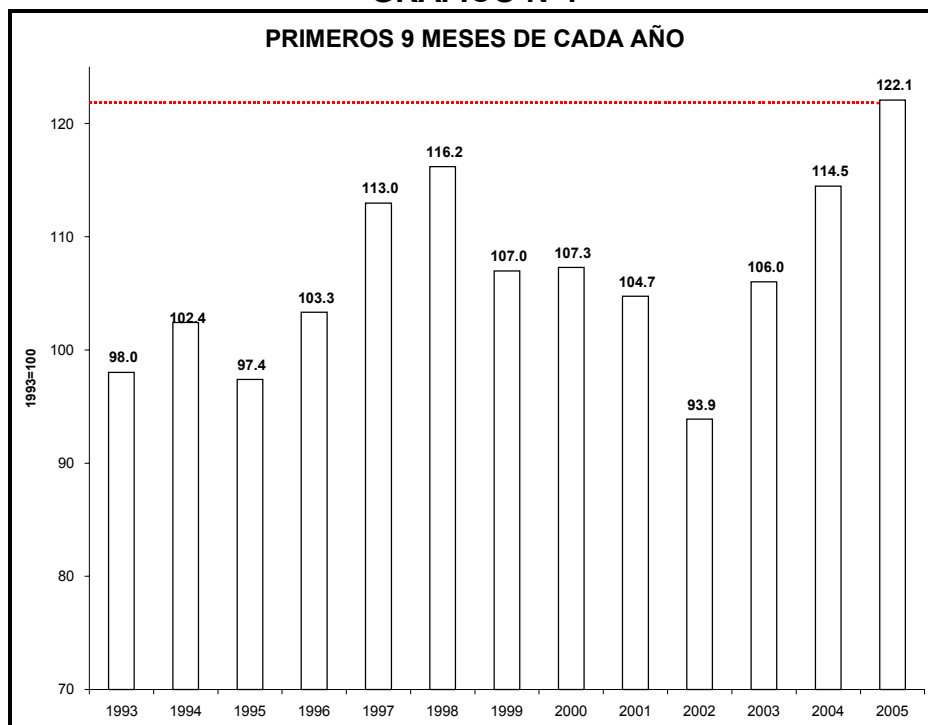

## GRÁFICO N°2

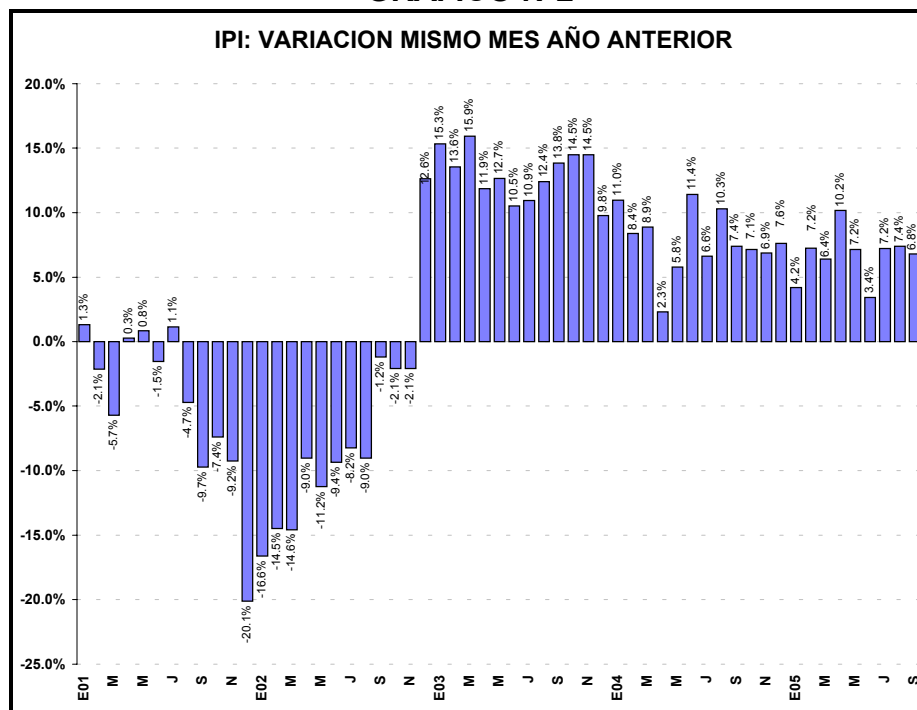

Nota: Se agradecerá la mención de la Institución (FIEL) y de la fuente (Indicadores de Coyuntura)

Av. Córdoba 637 - Piso 4° - Tel.: 4314-1990

1054- Buenos Aires-Argentina

PARTE DE PRENSA

N° 818

Buenos Aires, 31 de Octubre de 2005

GRÁFICO N°3



GRÁFICO N°4



Nota: Se agradecerá la mención de la Institución (FIEL) y de la fuente (Indicadores de Coyuntura)

PARTE DE PRENSA

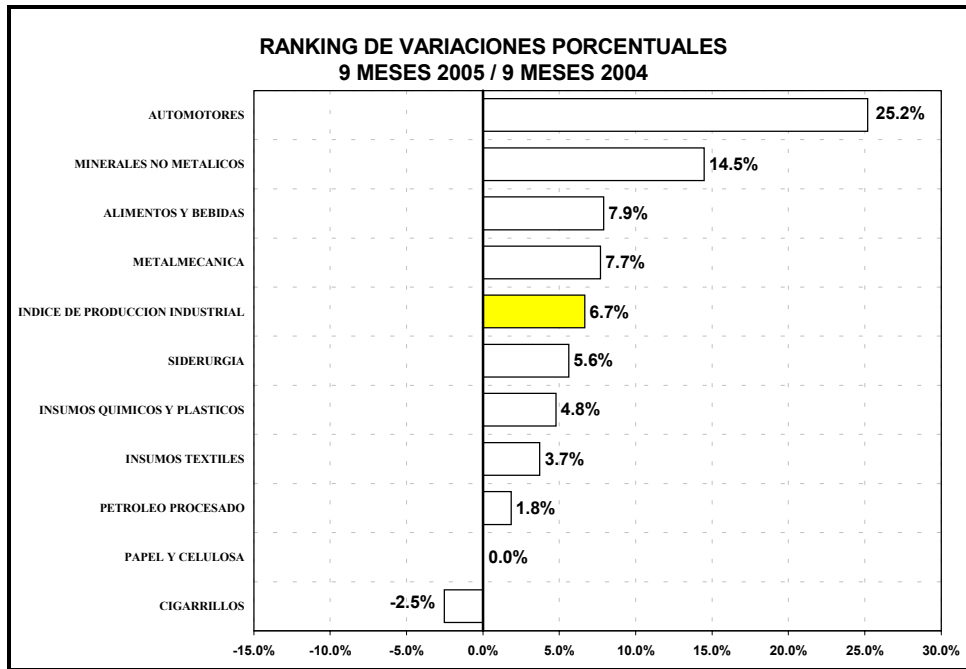
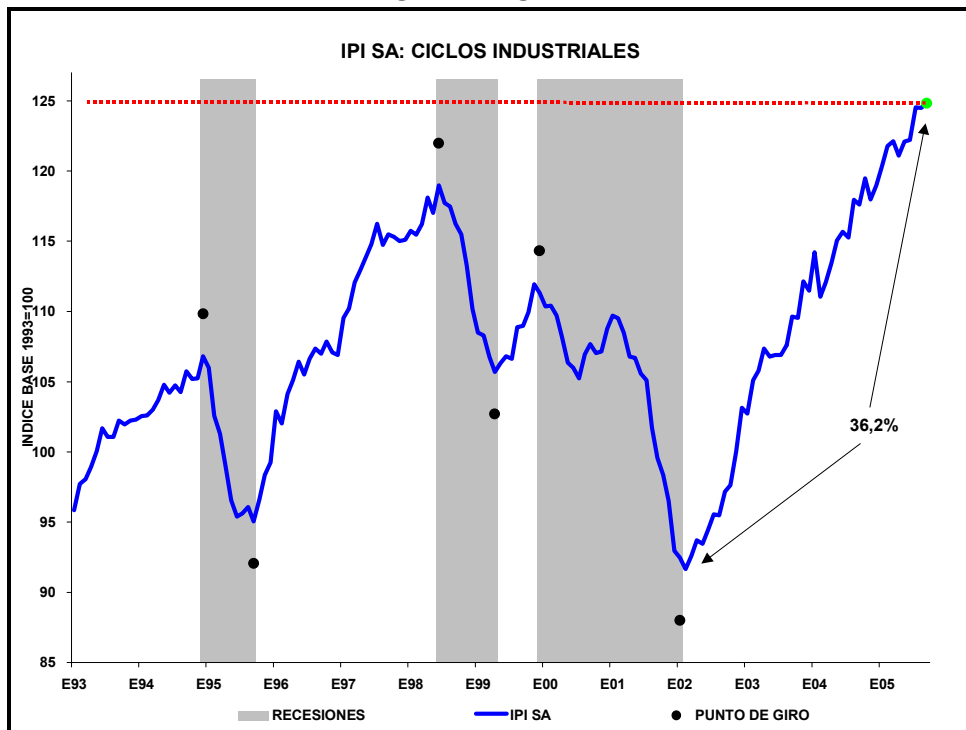
N° 818

Buenos Aires, 31 de Octubre de 2005

GRAFICO N°5

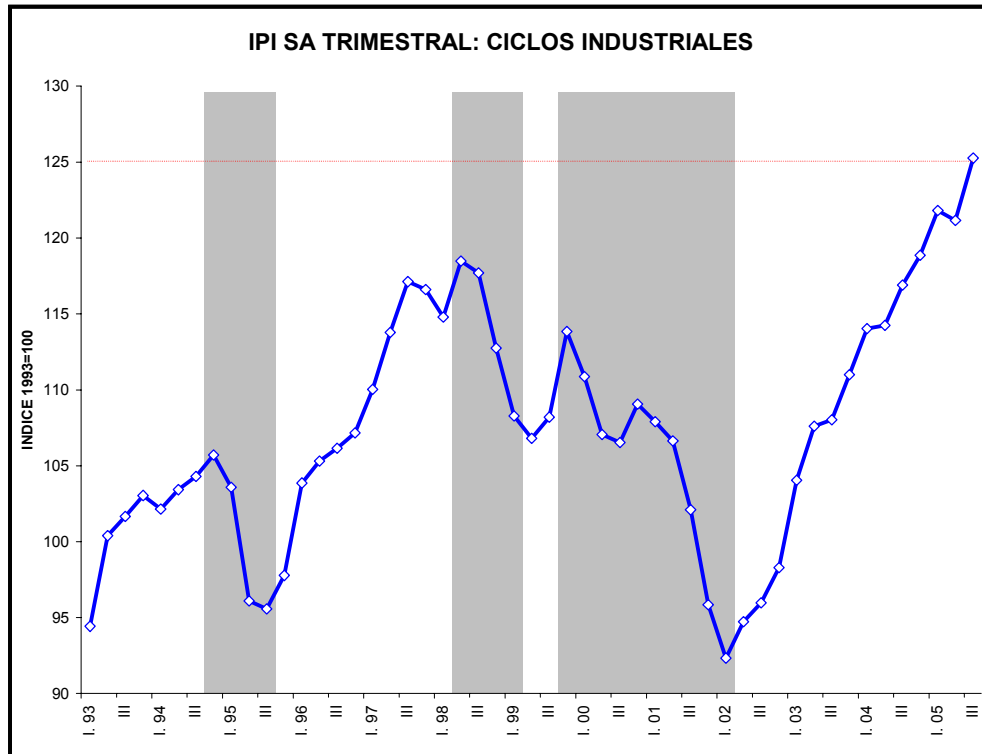

Nota: Se agradecerá la mención de la Institución (FIEL) y de la fuente (Indicadores de Coyuntura)