

PARTE DE PRENSA

N° 858

Buenos Aires, 20 de Junio de 2007

LA UCI CONTINUA EN NIVELES MÁXIMOS

Anticipo de la publicación Indicadores de Coyuntura N° 478, Julio 2007

La Encuesta de Actividad Industrial que elabora FIEL, correspondiente a mayo, presentó resultados estables en relación a lo registrado en los últimos meses. Las variables Situación General y Tendencia de la Demanda se mantienen estables y en niveles elevados mientras que los saldos de Perspectiva Próximos Meses y Niveles de Stocks continúan siendo negativos. La Utilización de la Capacidad Instalada se encuentra levemente por debajo del nivel de abril pasado pero aún continua en niveles altos. Por otro lado las empresas encuestadas esperan incremento en los precios de corto plazo.

- 1. Situación General:** La variable alcanzó un saldo de 10 al igual que en abril pasado manteniéndose estable y en altos niveles. El saldo se explica porque un 14% de encuestados consideró su situación como buena, un 4% como mala y el 82% restante que la consideró normal (Gráfico N°1).
- 2. Perspectivas Para los Próximos Meses:** Por séptimo mes consecutivo el saldo fue negativo al registrar en mayo -3. La mayor parte del efecto lo presentó el sector productor de Bienes De Uso Intermedio. El 1% de la muestra espera mejoras en los próximos meses, el 4% espera que su situación empeore y el restante 95% no anticipa cambios en el corto plazo (Gráfico N°2).
- 3. Tendencia de la Demanda:** El saldo fue de 4. Aunque la variable muestra una tendencia decreciente desde mayo 2006 (valor máximo), sus saldos aún son positivos. Un 7% de los encuestados consideró la tendencia de la demanda como alentadora, un 90% la consideró como normal y el restante 3% como desalentadora (Gráfico N°3).
- 4. Nivel de Stocks:** En mayo el saldo se ubicó en -7, lo que refleja que el nivel de stock se encuentra muy por debajo del valor deseado por las firmas. Un 2% de los encuestados consideró que sus stocks se encuentran en niveles altos, un 9% informó que se encuentran debajo de lo deseado y un 89% opinó que sus inventarios se ubican en niveles normales, es decir iguales a los deseados (Gráfico N° 4).
- 5. Utilización de la Capacidad Instalada:** En mayo la UCI se situó en 71.4%, porcentaje ubicado por debajo del valor captado en abril pasado (-0.6 puntos) y superior al de mayo de 2006 (+1.1 puntos). La caída en el uso de recursos se explica por los Bienes de Consumo Durable y No Durable.(Gráfico N°5).
- 6. Evolución esperada de Precios en el Corto Plazo:** El saldo de esta variable fue 16 continuando con el incremento en sus saldos mes a mes, comportamiento iniciado en enero 2007. El saldo resulta de un 16% de la muestra que espera subas en el corto plazo y un 84% que no anticipa cambios en sus precios (Gráfico N°6).

La estimación preliminar del IPI de mayo reflejó un incremento del +4.0% respecto de mayo de 2006 y una suba del +4.0% respecto a abril de 2007.

En términos desestacionalizados, el IPI de mayo muestra un incremento de +0.7% con respecto al nivel de abril pasado.

La primera revisión del índice será informada el lunes 25 de junio a las 16:00 horas.

Se agradecerá la mención de la Institución (FIEL) y de la fuente (Indicadores de Coyuntura)

PARTE DE PRENSA

N° 858

Buenos Aires, 20 de Junio de 2007

GRAFICO N° 1



GRAFICO N° 2



Se agradecerá la mención de la Institución (FIEL) y de la fuente (Indicadores de Coyuntura)

PARTE DE PRENSA

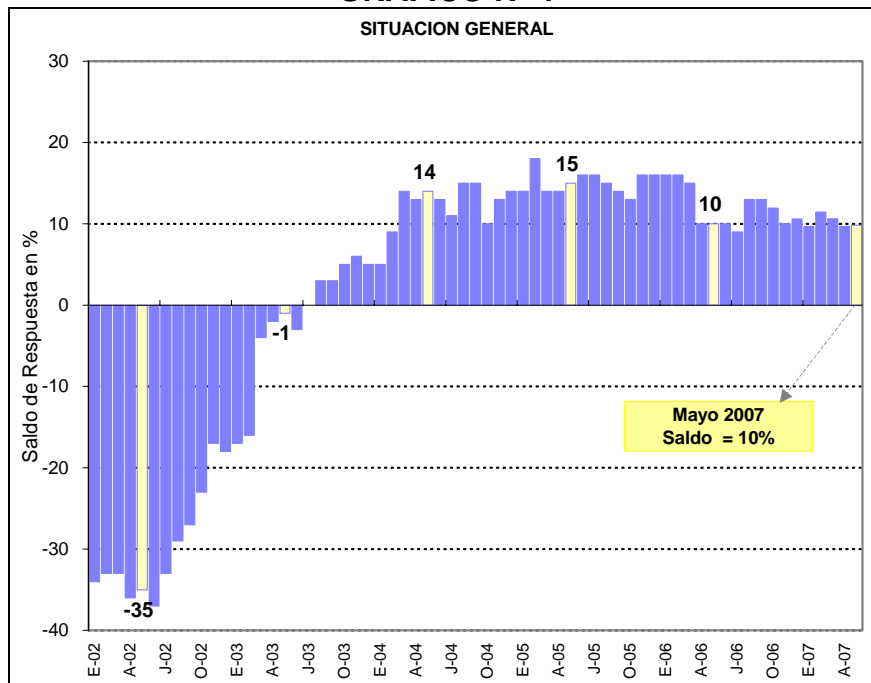
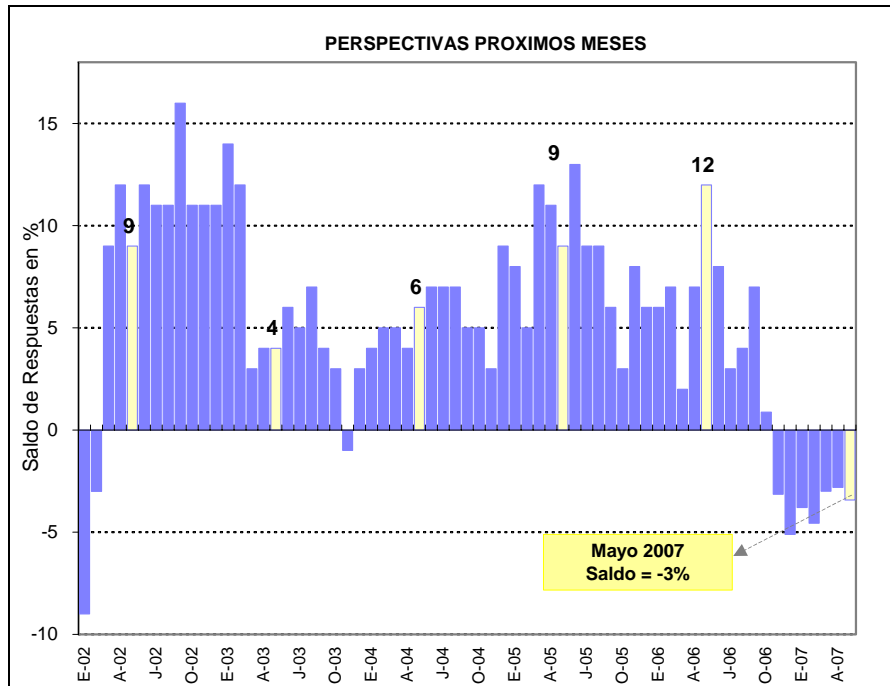
N° 858

Buenos Aires, 20 de Junio de 2007

GRAFICO N° 3



GRAFICO N° 4



Se agradecerá la mención de la Institución (FIEL) y de la fuente (Indicadores de Coyuntura)

PARTE DE PRENSA

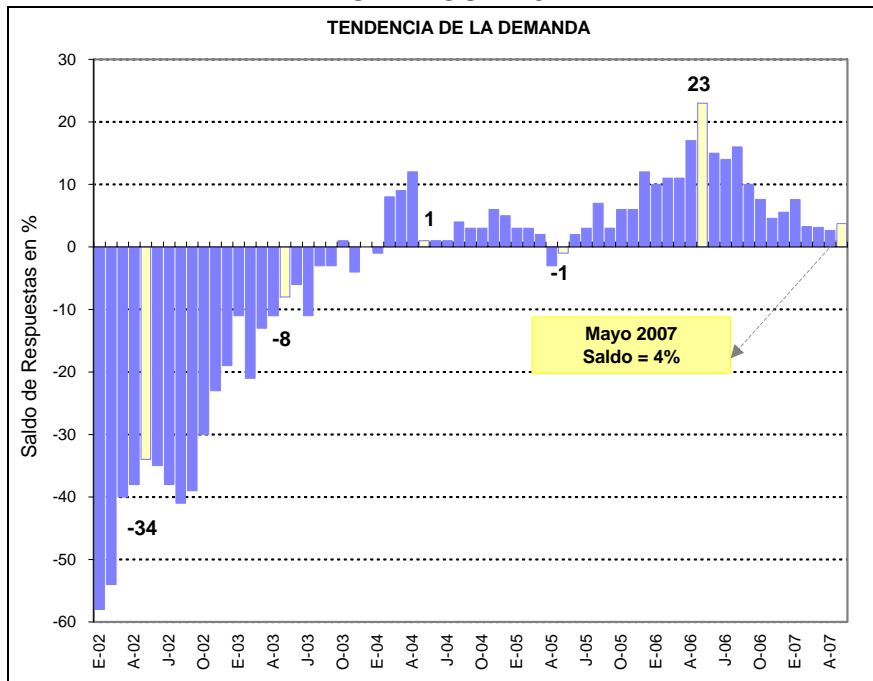
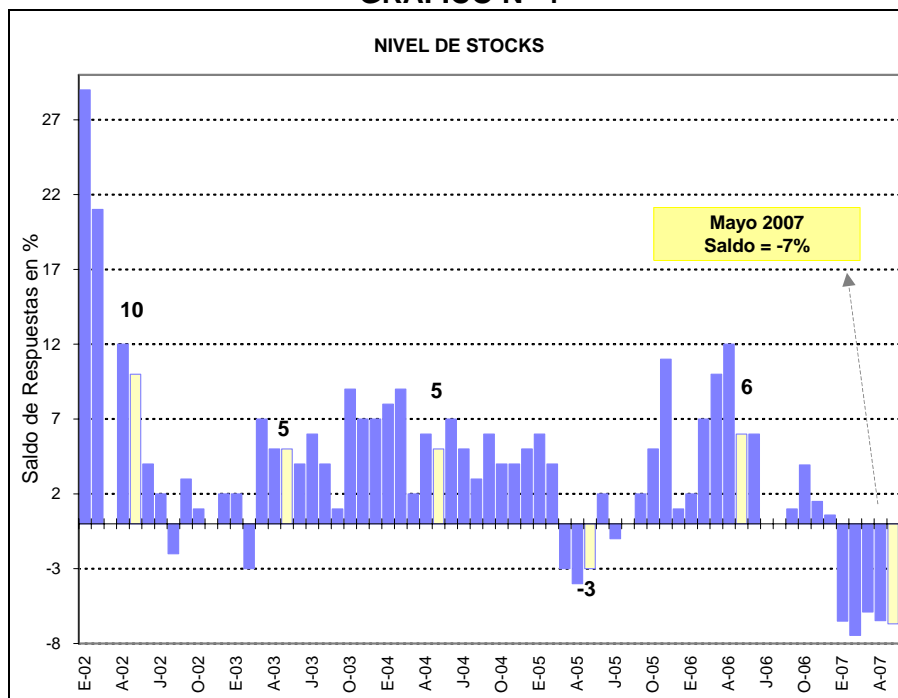
N° 858

Buenos Aires, 20 de Junio de 2007

GRAFICO N° 5

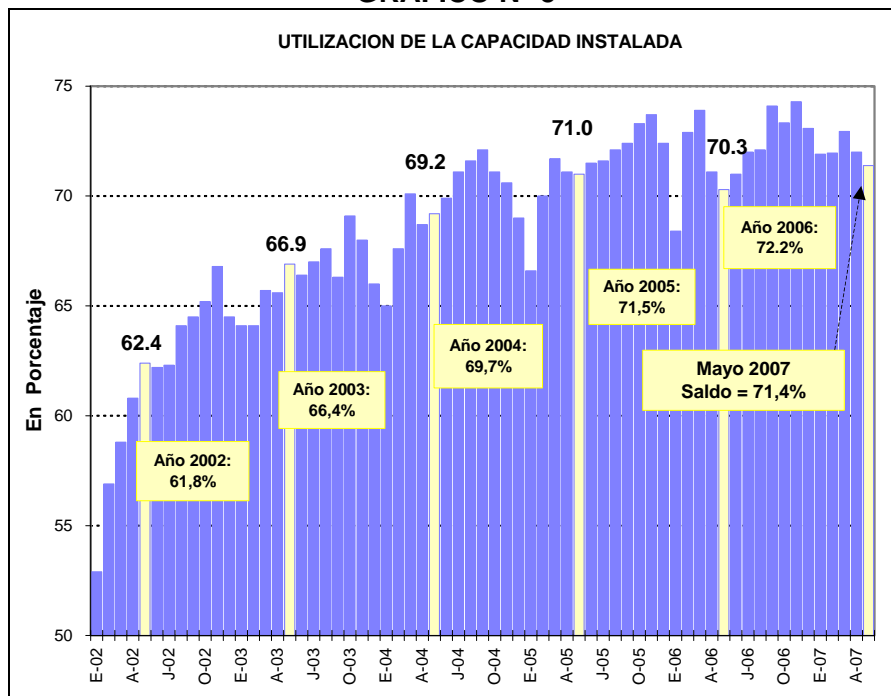

GRAFICO N° 6

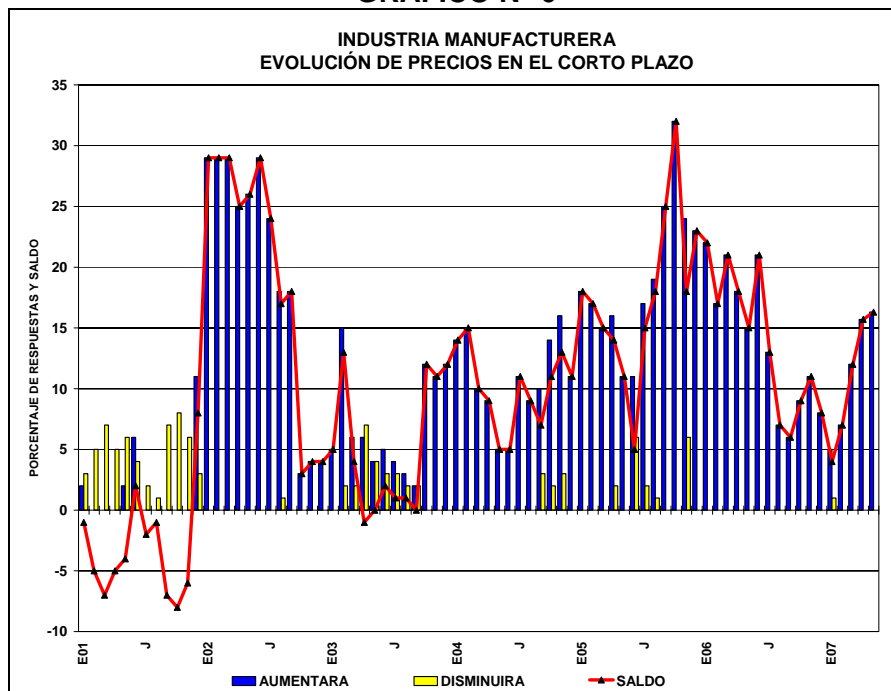

Se agradecerá la mención de la Institución (FIEL) y de la fuente (Indicadores de Coyuntura)